

ОПИСАНИЕ МЕСТОПОЛОЖЕНИЯ ГРАНИЦ  
территориальной зоны О-1. Зона делового, общественного и коммерческого  
назначения

Сведения об объекте

N п/п	Характеристики объекта	Описание характеристик
1	2	3
1	Местоположение объекта	Ханты-Мансийский автономный округ-Югра, Нефтеюганский район, сельское поселение Сентябрьский, поселок Сентябрьский
2	Площадь объекта +/- величина погрешности определения площади (Р +/- Дельта Р)	9754 кв. м +/- 35 кв. м
3	Иные характеристики объекта	-

**ОПИСАНИЕ МЕСТОПОЛОЖЕНИЯ ГРАНИЦ  
территориальной зоны О-1. Зона делового, общественного и коммерческого назначения**

Сведения о местоположении границ объекта

1. Система координат МСК-86 Ханты-Мансийский автономный округ — Югра зона 3

2. Сведения о характерных точках границ объекта

Обозначение характерных точек границ	Координаты, м		Метод определения координат характерной точки	Средняя квадратическая погрешность положения характерной точки (Mt), м	Описание обозначения точки
	X	Y			
1	2	3	4	5	6

3. Сведения о характерных точках части (частей) границы объекта

Обозначение характерных точек части границы	Координаты, м		Метод определения координат и средняя квадратическая погрешность положения характерной точки (Mt), м	Средняя квадратическая погрешность положения характерной точки (Mt), м	Описание обозначения точки
	X	Y			
1	2	3	4	5	6

Часть N1

1	897946,78	3508826,39	аналитический метод	0.10	-
2	897947,85	3508837,61	аналитический метод	0.10	-
3	897922,38	3508846,13	аналитический метод	0.10	-
4	897916,80	3508848,00	аналитический метод	0.10	-
5	897908,64	3508850,74	аналитический метод	0.10	-
6	897886,66	3508855,86	аналитический метод	0.10	-
7	897883,10	3508842,44	аналитический метод	0.10	-
8	897881,94	3508838,54	аналитический метод	0.10	-
9	897875,98	3508819,06	аналитический метод	0.10	-
10	897875,04	3508815,18	аналитический метод	0.10	-
11	897871,00	3508795,06	аналитический метод	0.10	-
12	897907,10	3508786,98	аналитический метод	0.10	-
13	897923,14	3508783,74	аналитический метод	0.10	-
14	897927,64	3508782,78	аналитический метод	0.10	-

15	897927,96	3508784,21	аналитический метод	0.10	-
16	897929,31	3508783,91	аналитический метод	0.10	-
17	897934,56	3508798,30	аналитический метод	0.10	-
18	897940,42	3508812,26	аналитический метод	0.10	-
1	897946,78	3508826,39	аналитический метод	0.10	-
Часть N2					
19	898106,56	3508960,12	аналитический метод	0.10	-
20	898136,06	3508976,68	аналитический метод	0.10	-
21	898132,40	3508983,20	аналитический метод	0.10	-
22	898118,92	3509003,18	аналитический метод	0.10	-
23	898121,66	3509004,90	аналитический метод	0.10	-
24	898119,62	3509008,40	аналитический метод	0.10	-
25	898116,62	3509006,60	аналитический метод	0.10	-
26	898113,60	3509010,90	аналитический метод	0.10	-
27	898116,92	3509013,08	аналитический метод	0.10	-
28	898114,82	3509016,70	аналитический метод	0.10	-
29	898111,26	3509014,48	аналитический метод	0.10	-
30	898108,02	3509019,28	аналитический метод	0.10	-
31	898104,23	3509024,29	аналитический метод	0.10	-
32	898063,78	3508998,60	аналитический метод	0.10	-
33	898068,76	3508989,28	аналитический метод	0.10	-
34	898074,26	3508978,48	аналитический метод	0.10	-
35	898079,92	3508965,78	аналитический метод	0.10	-
36	898084,66	3508955,78	аналитический метод	0.10	-
37	898084,68	3508955,72	аналитический метод	0.10	-
38	898080,14	3508953,36	аналитический метод	0.10	-
39	898083,16	3508947,94	аналитический метод	0.10	-
19	898106,56	3508960,12	аналитический метод	0.10	-
Часть N3					
40	906160,50	3526702,64	аналитический метод	0.10	-

41	906152,42	3526717,68	аналитический метод	0.10	-
42	906138,12	3526740,72	аналитический метод	0.10	-
43	906136,70	3526742,68	аналитический метод	0.10	-
44	906115,64	3526724,24	аналитический метод	0.10	-
45	906112,78	3526724,94	аналитический метод	0.10	-
46	906110,92	3526722,78	аналитический метод	0.10	-
47	906111,04	3526720,22	аналитический метод	0.10	-
48	906104,88	3526714,82	аналитический метод	0.10	-
49	906102,22	3526714,30	аналитический метод	0.10	-
50	906103,06	3526712,74	аналитический метод	0.10	-
51	906107,36	3526708,26	аналитический метод	0.10	-
52	906120,54	3526690,44	аналитический метод	0.10	-
53	906121,84	3526691,38	аналитический метод	0.10	-
54	906123,66	3526688,80	аналитический метод	0.10	-
55	906122,34	3526687,76	аналитический метод	0.10	-
56	906128,46	3526679,62	аналитический метод	0.10	-
40	906160,50	3526702,64	аналитический метод	0.10	-
Часть N4					
57	897649,01	3508691,04	аналитический метод	0.10	-
58	897657,37	3508722,20	аналитический метод	0.10	-
59	897629,21	3508729,98	аналитический метод	0.10	-
60	897620,84	3508700,06	аналитический метод	0.10	-
57	897649,01	3508691,04	аналитический метод	0.10	-
Часть N5					
61	898032,14	3508791,26	аналитический метод	0.10	-
62	898035,46	3508800,68	аналитический метод	0.10	-
63	898021,30	3508805,68	аналитический метод	0.10	-
64	898017,98	3508796,24	аналитический метод	0.10	-
61	898032,14	3508791,26	аналитический метод	0.10	-

# ОПИСАНИЕ МЕСТОПОЛОЖЕНИЯ ГРАНИЦЫ

**О-1. Зона делового, общественного и коммерческого назначения сельского поселения Сентябрьский Нефтеюганского района**  
(наименование объекта)

**План границ объекта (Обзорная схема границ объекта)**

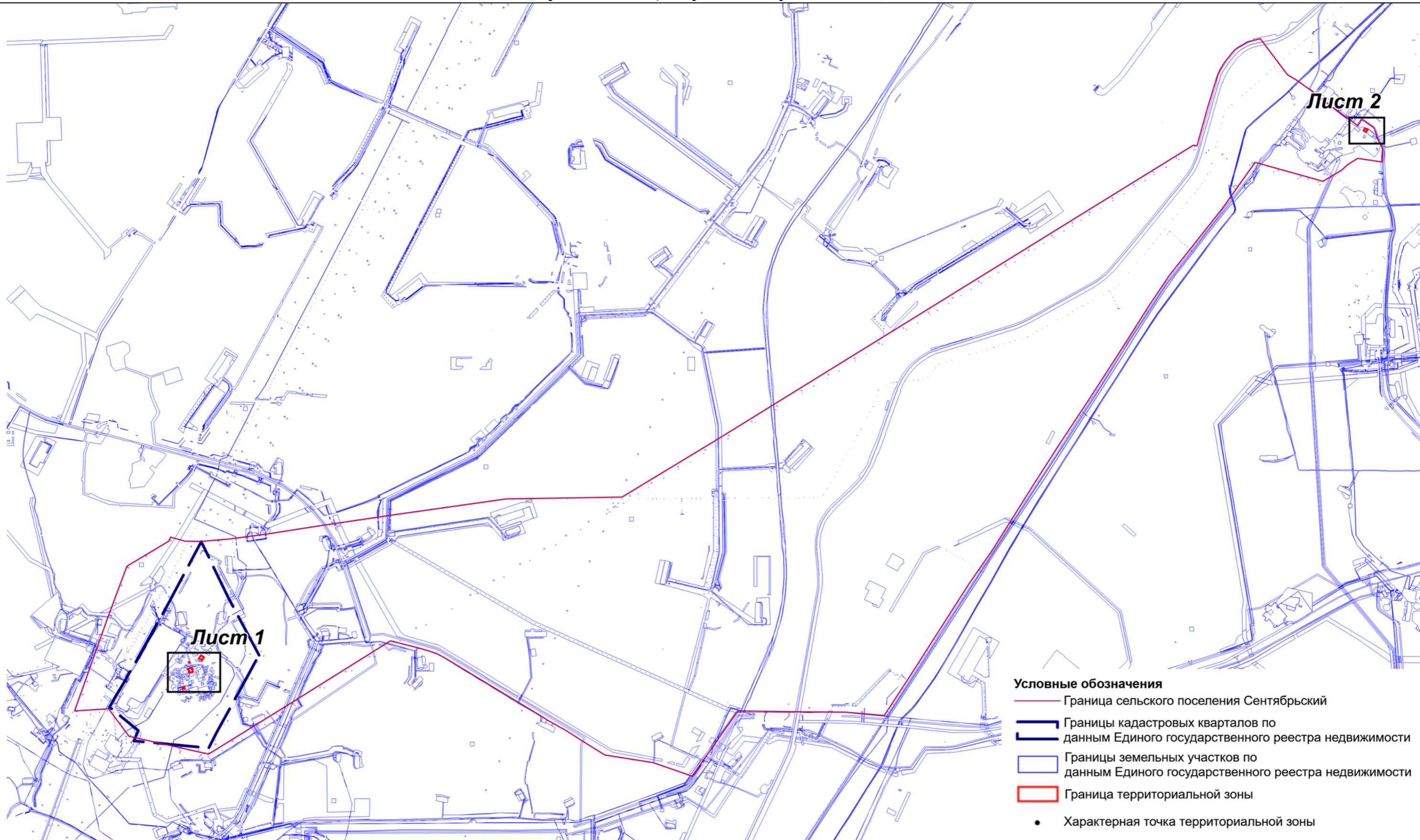

Масштаб 1:55000

# ОПИСАНИЕ МЕСТОПОЛОЖЕНИЯ ГРАНИЦЫ

**О-1. Зона делового, общественного и коммерческого назначения сельского поселения Сентябрьский Нефтеюганского района**  
(наименование объекта)

**План границ объекта (Выносной лист 1)**

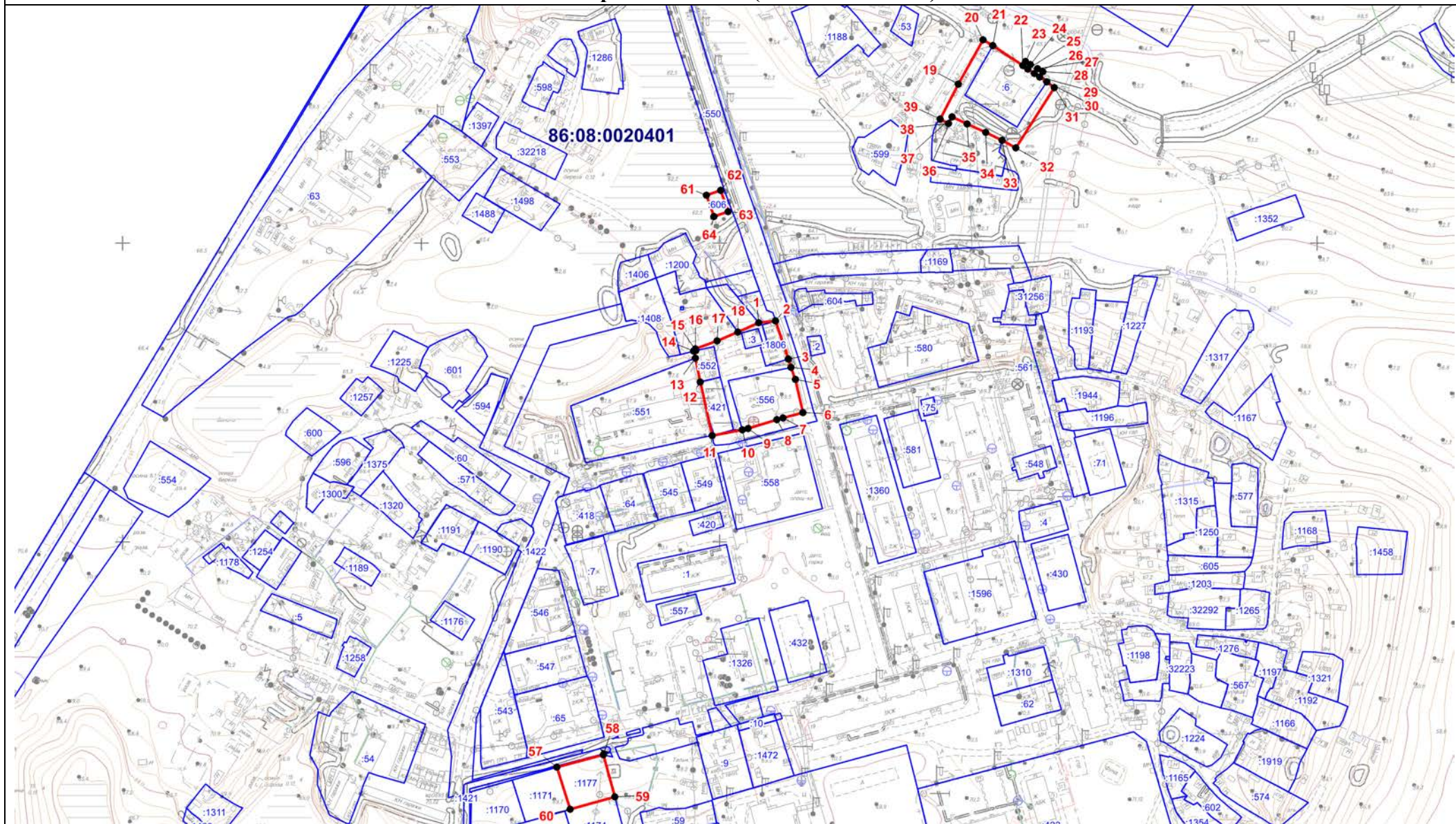

Масштаб 1:3500

# ОПИСАНИЕ МЕСТОПОЛОЖЕНИЯ ГРАНИЦЫ

**О-1. Зона делового, общественного и коммерческого назначения сельского поселения Сентябрьский Нефтеюганского района**  
(наименование объекта)

## План границ объекта (Выносной лист 2)

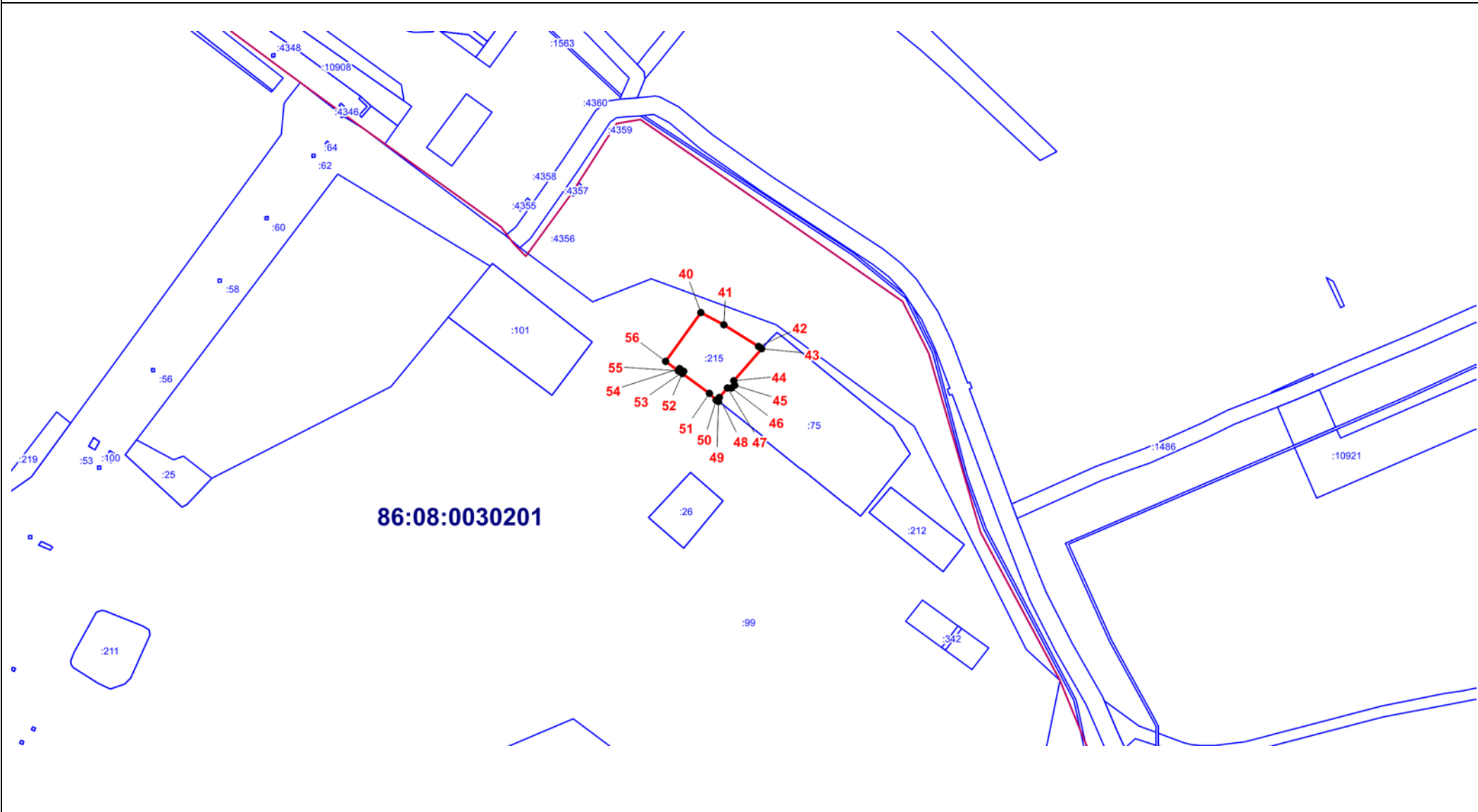

Масштаб 1:3500

Текстовое описание местоположения границ территориальной зоны  
О-1. Зона делового, общественного и коммерческого назначения

Прохождение границы		Описание прохождения границы
от точки	до точки	
1	2	-
2	3	По границе земельного участка 86:08:0020401:1806
3	4	-
4	5	По границе земельного участка 86:08:0020401:556
5	6	По границе земельного участка 86:08:0020401:556
6	7	По границе земельного участка 86:08:0020401:556
7	8	По границе земельного участка 86:08:0020401:556
8	9	По границе земельного участка 86:08:0020401:556
9	10	По границе земельного участка 86:08:0020401:556
10	11	-
11	12	-
12	13	По границе земельного участка 86:08:0020401:552
13	14	-
14	15	По границе земельного участка 86:08:0020401:1195
15	16	По границе земельного участка 86:08:0020401:1195
16	17	По границе земельного участка 86:08:0020401:1195
17	18	По границе земельного участка 86:08:0020401:1195
18	1	По границе земельного участка 86:08:0020401:1407
19	20	-
20	21	-
21	22	По границе земельного участка 86:08:0020401:6
22	23	По границе земельного участка 86:08:0020401:6
23	24	По границе земельного участка 86:08:0020401:6
24	25	По границе земельного участка 86:08:0020401:6
25	26	По границе земельного участка 86:08:0020401:6
26	27	По границе земельного участка 86:08:0020401:6
27	28	По границе земельного участка 86:08:0020401:6



28	29	По границе земельного участка 86:08:0020401:6
29	30	По границе земельного участка 86:08:0020401:6
30	31	-
31	32	-
32	33	-
33	34	По границе земельного участка 86:08:0020401:603
34	35	По границе земельного участка 86:08:0020401:603
35	36	По границе земельного участка 86:08:0020401:603
36	37	По границе земельного участка 86:08:0020401:603
37	38	По границе земельного участка 86:08:0020401:603
38	39	По границе земельного участка 86:08:0020401:603
39	19	-
40	41	По границе земельного участка 86:08:0030201:215
41	42	По границе земельного участка 86:08:0030201:215
42	43	По границе земельного участка 86:08:0030201:215
43	44	По границе земельного участка 86:08:0030201:215
44	45	По границе земельного участка 86:08:0030201:215
45	46	По границе земельного участка 86:08:0030201:215
46	47	По границе земельного участка 86:08:0030201:215
47	48	По границе земельного участка 86:08:0030201:215
48	49	По границе земельного участка 86:08:0030201:215
49	50	По границе земельного участка 86:08:0030201:215
50	51	По границе земельного участка 86:08:0030201:215
51	52	По границе земельного участка 86:08:0030201:215
52	53	По границе земельного участка 86:08:0030201:215
53	54	По границе земельного участка 86:08:0030201:215
54	55	По границе земельного участка 86:08:0030201:215
55	56	По границе земельного участка 86:08:0030201:215
56	40	По границе земельного участка 86:08:0030201:215
57	58	По границе земельного участка 86:08:0020401:1177

58	59	По границе земельного участка 86:08:0020401:1177
59	60	По границе земельного участка 86:08:0020401:1177
60	57	По границе земельного участка 86:08:0020401:1177
61	62	По границе земельного участка 86:08:0020401:606
62	63	По границе земельного участка 86:08:0020401:606
63	64	По границе земельного участка 86:08:0020401:606
64	61	По границе земельного участка 86:08:0020401:606