

ОПИСАНИЕ МЕСТОПОЛОЖЕНИЯ ГРАНИЦ <u>территориальной зоны О-2. Зона размещения объектов социального и коммунально-бытового назначения</u>		
Сведения об объекте		
№ п/п	Характеристики объекта	Описание характеристик
1	2	3
1	Местоположение объекта	Ханты-Мансийский автономный округ-Югра, Нефтеюганский район, сельское поселение Сентябрьский, поселок Сентябрьский
2	Площадь объекта +/- величина погрешности определения площади (Р +/- Дельта Р)	51 107 кв. м +/- 79 кв. м
3	Иные характеристики объекта	-

**ОПИСАНИЕ МЕСТОПОЛОЖЕНИЯ ГРАНИЦ  
территориальной зоны О-2. Зона размещения объектов социального и коммунально-  
бытового назначения**

Сведения о местоположении границ объекта

1. Система координат МСК-86 Ханты-Мансийский автономный округ — Югра зона 3

2. Сведения о характерных точках границ объекта

Обозначение характерных точек границ	Координаты, м		Метод определения координат характерной точки	Средняя квадратическая погрешность положения характерной точки (Mt), м	Описание обозначения точки
	X	Y			
1	2	3	4	5	6

3. Сведения о характерных точках части (частей) границы объекта

Обозначение характерных точек части границы	Координаты, м		Метод определения координат и средняя квадратическая погрешность положения характерной точки (Mt), м	Средняя квадратическая погрешность положения характерной точки (Mt), м	Описание обозначения точки
	X	Y			
1	2	3	4	5	6

Часть N1

1	897634.57	3508932.70	аналитический метод	0.1	-
2	897672.80	3509077.30	аналитический метод	0.1	-
3	897666.12	3509086.10	аналитический метод	0.1	-
4	897579.22	3509111.52	аналитический метод	0.1	-
5	897551.70	3508983.46	аналитический метод	0.1	-
6	897549.34	3508953.44	аналитический метод	0.1	-
7	897577.14	3508946.68	аналитический метод	0.1	-
8	897561.66	3508884.02	аналитический метод	0.1	-
9	897544.18	3508817.42	аналитический метод	0.1	-
10	897561.44	3508812.90	аналитический метод	0.1	-
11	897562.84	3508812.50	аналитический метод	0.1	-
12	897562.78	3508812.26	аналитический метод	0.1	-
13	897578.28	3508808.14	аналитический метод	0.1	-
14	897594.72	3508803.78	аналитический метод	0.1	-

15	897611.82	3508799.16	аналитический метод	0.1	-
16	897611.56	3508798.00	аналитический метод	0.1	-
17	897626.20	3508794.98	аналитический метод	0.1	-
18	897626.70	3508794.88	аналитический метод	0.1	-
19	897627.34	3508795.34	аналитический метод	0.1	-
20	897634.38	3508819.26	аналитический метод	0.1	-
21	897635.28	3508822.66	аналитический метод	0.1	-
22	897643.42	3508849.94	аналитический метод	0.1	-
23	897644.03	3508852.15	аналитический метод	0.1	-
24	897647.74	3508865.79	аналитический метод	0.1	-
25	897663.92	3508925.18	аналитический метод	0.1	-
26	897653.17	3508928.07	аналитический метод	0.1	-
1	897634.57	3508932.70	аналитический метод	0.1	-
Часть N2					
27	906143.18	3526748.32	аналитический метод	0.1	-
28	906147.36	3526752.66	аналитический метод	0.1	-
29	906141.48	3526760.12	аналитический метод	0.1	-
30	906114.42	3526793.02	аналитический метод	0.1	-
31	906088.84	3526824.90	аналитический метод	0.1	-
32	906085.64	3526828.90	аналитический метод	0.1	-
33	906067.74	3526840.20	аналитический метод	0.1	-
34	906026.78	3526807.54	аналитический метод	0.1	-
35	906033.04	3526799.82	аналитический метод	0.1	-
36	906034.78	3526797.42	аналитический метод	0.1	-
37	906056.20	3526770.82	аналитический метод	0.1	-
38	906058.64	3526767.38	аналитический метод	0.1	-
39	906077.22	3526744.12	аналитический метод	0.1	-
40	906079.90	3526742.60	аналитический метод	0.1	-
41	906102.12	3526714.48	аналитический метод	0.1	-
42	906102.22	3526714.30	аналитический метод	0.1	-
43	906104.88	3526714.82	аналитический метод	0.1	-

44	906111.04	3526720.22	аналитический метод	0.1	-
45	906110.92	3526722.78	аналитический метод	0.1	-
46	906112.78	3526724.94	аналитический метод	0.1	-
47	906115.64	3526724.24	аналитический метод	0.1	-
48	906136.70	3526742.68	аналитический метод	0.1	-
27	906143.18	3526748.32	аналитический метод	0.1	-
Часть N3					
49	897568.54	3508658.77	аналитический метод	0.1	-
50	897572.15	3508671.39	аналитический метод	0.1	-
51	897532.04	3508682.76	аналитический метод	0.1	-
52	897528.10	3508697.89	аналитический метод	0.1	-
53	897491.46	3508701.17	аналитический метод	0.1	-
54	897488.57	3508683.81	аналитический метод	0.1	-
55	897467.50	3508681.29	аналитический метод	0.1	-
56	897468.01	3508655.67	аналитический метод	0.1	-
57	897471.50	3508639.29	аналитический метод	0.1	-
58	897476.73	3508607.53	аналитический метод	0.1	-
59	897481.79	3508607.68	аналитический метод	0.1	-
60	897490.97	3508610.06	аналитический метод	0.1	-
61	897506.94	3508621.99	аналитический метод	0.1	-
62	897531.14	3508623.36	аналитический метод	0.1	-
63	897560.23	3508629.42	аналитический метод	0.1	-
64	897562.50	3508636.29	аналитический метод	0.1	-
49	897568.54	3508658.77	аналитический метод	0.1	-
Часть N4					
65	897797.18	3508696.14	аналитический метод	0.1	-
66	897807.24	3508733.65	аналитический метод	0.1	-
67	897764.26	3508745.03	аналитический метод	0.1	-
68	897730.65	3508755.80	аналитический метод	0.1	-
69	897737.48	3508784.52	аналитический метод	0.1	-
70	897720.44	3508788.80	аналитический метод	0.1	-

71	897687.31	3508797.43	аналитический метод	0.1	-
72	897671.34	3508731.97	аналитический метод	0.1	-
73	897691.55	3508726.46	аналитический метод	0.1	-
74	897770.42	3508704.98	аналитический метод	0.1	-
75	897786.38	3508701.04	аналитический метод	0.1	-
65	897797.18	3508696.14	аналитический метод	0.1	-
Часть N5					
76	897576.00	3508684.65	аналитический метод	0.1	-
77	897590.33	3508743.50	аналитический метод	0.1	-
78	897552.72	3508752.41	аналитический метод	0.1	-
79	897539.12	3508693.64	аналитический метод	0.1	-
76	897576.00	3508684.65	аналитический метод	0.1	-
Часть N6					
80	897849.50	3508946.37	аналитический метод	0.1	-
81	897858.42	3508982.09	аналитический метод	0.1	-
82	897807.99	3508995.93	аналитический метод	0.1	-
83	897798.29	3508960.36	аналитический метод	0.1	-
84	897842.96	3508948.16	аналитический метод	0.1	-
80	897849.50	3508946.37	аналитический метод	0.1	-

## ОПИСАНИЕ МЕСТОПОЛОЖЕНИЯ ГРАНИЦЫ

территориальной зоны О-2. Зона размещения объектов социального и коммунально-бытового назначения сельского поселения  
Сентябрьский Нефтеюганского района  
(наименование объекта)

План границ объекта (Обзорная схема границ объекта)

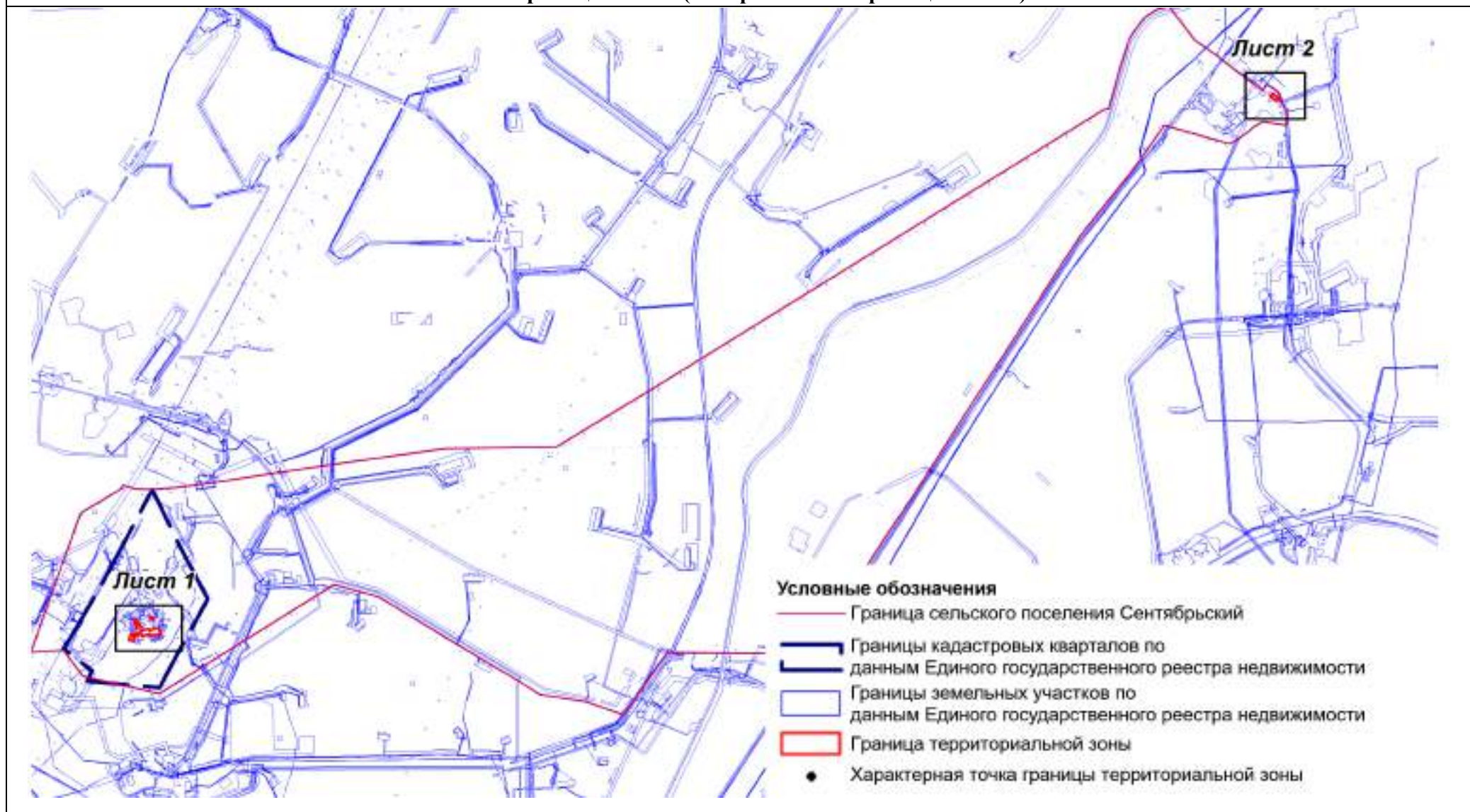

Масштаб 1:85000



# ОПИСАНИЕ МЕСТОПОЛОЖЕНИЯ ГРАНИЦЫ

территориальной зоны О-2. Зона размещения объектов социального и коммунально-бытового назначения сельского поселения  
Сентябрьский Нефтеюганского района  
(наименование объекта)

План границ объекта (Выносной лист 1)

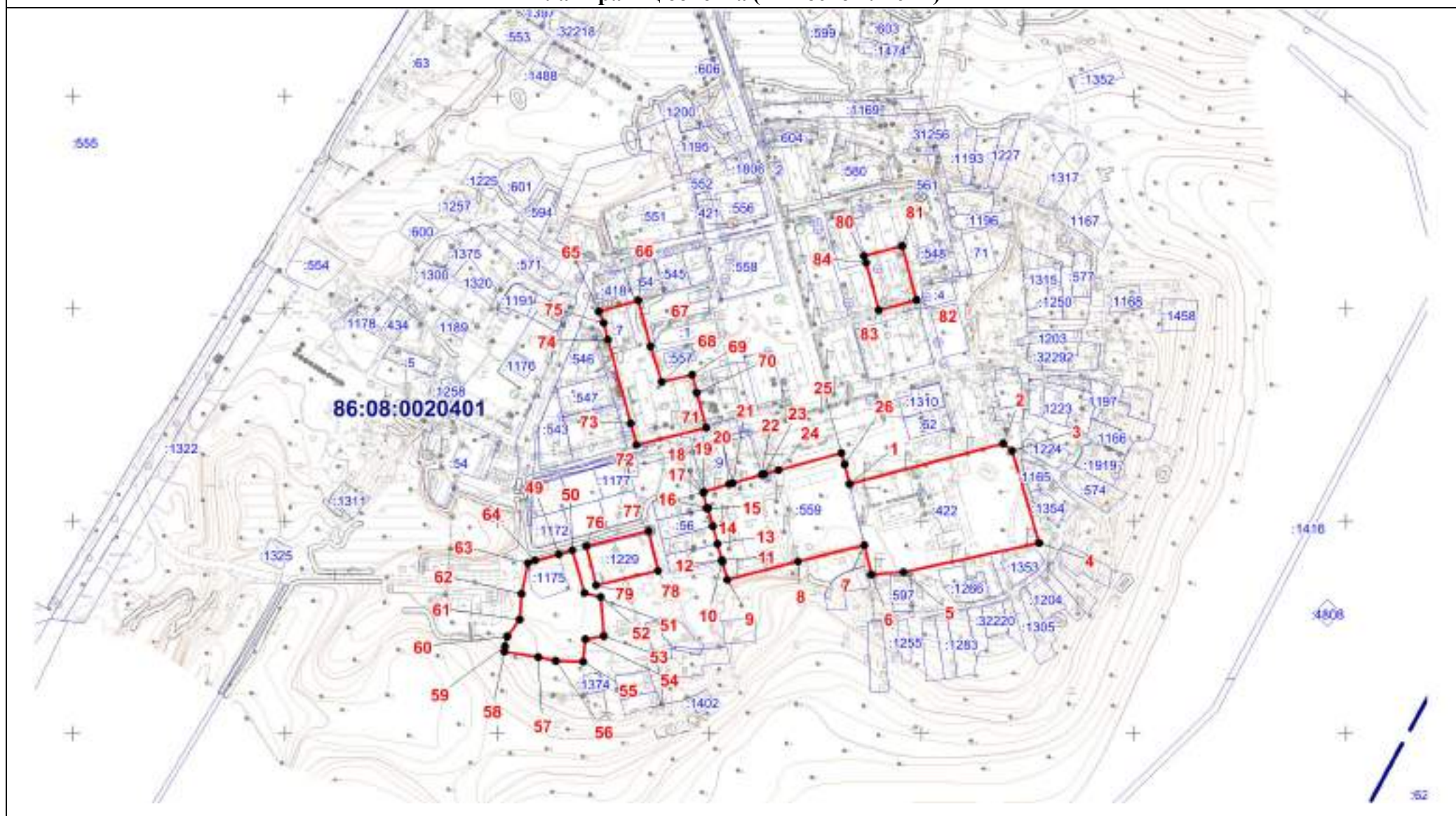

Масштаб 1:5000

# ОПИСАНИЕ МЕСТОПОЛОЖЕНИЯ ГРАНИЦЫ

территориальной зоны О-2. Зона размещения объектов социального и коммунально-бытового назначения сельского поселения Сентябрьский  
Нефтеюганского района  
(наименование объекта)

План границ объекта (Выносной лист 2)

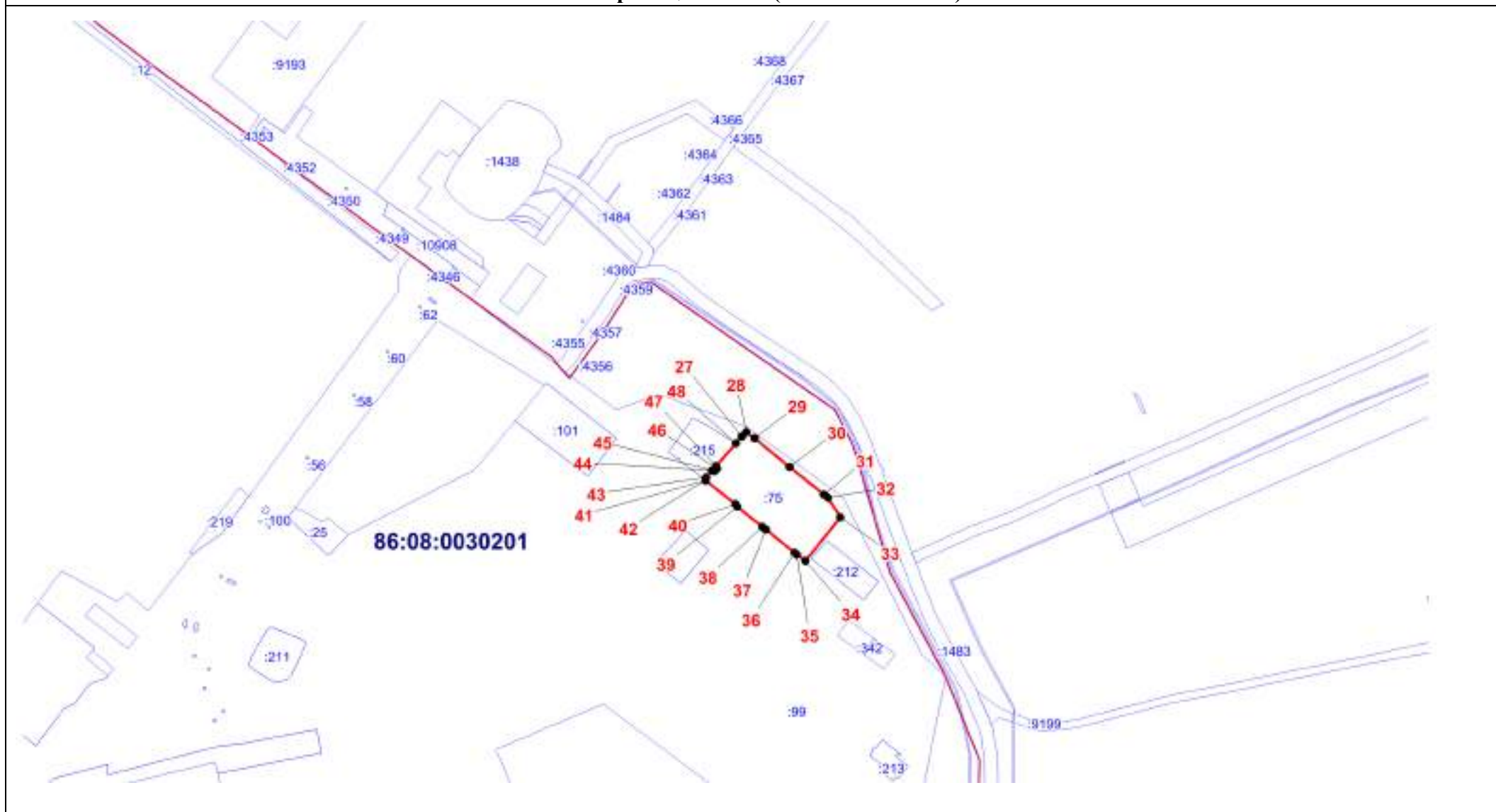

Масштаб 1:5000



Текстовое описание местоположения границ территориальной зоны

О-2. Зона размещения объектов социального и коммунально-бытового назначения

Прохождение границы		Описание прохождения границы
от точки	до точки	
1	2	3
1	2	По границе земельного участка 86:08:0020401:422
2	3	По границе земельного участка 86:08:0020401:422
3	4	По границе земельного участка 86:08:0020401:422
4	5	По границе земельного участка 86:08:0020401:422
5	6	По границе земельного участка 86:08:0020401:422
6	7	По границе земельного участка 86:08:0020401:422
7	8	По границе земельного участка 86:08:0020401:559
8	9	По границе земельного участка 86:08:0020401:559
9	10	По границе земельного участка 86:08:0020401:559
10	11	По границе земельного участка 86:08:0020401:559
11	12	По границе земельного участка 86:08:0020401:559
12	13	По границе земельного участка 86:08:0020401:559
13	14	По границе земельного участка 86:08:0020401:559
14	15	По границе земельного участка 86:08:0020401:559
15	16	По границе земельного участка 86:08:0020401:559
16	17	По границе земельного участка 86:08:0020401:559
17	18	По границе земельного участка 86:08:0020401:559
18	19	По границе земельного участка 86:08:0020401:559
19	20	По границе земельного участка 86:08:0020401:559
20	21	По границе земельного участка 86:08:0020401:559
21	22	По границе земельного участка 86:08:0020401:559
22	23	-
23	24	-
24	25	-
25	26	-
26	1	-

27	28	По границе земельного участка 86:08:0030201:75
28	29	По границе земельного участка 86:08:0030201:75
29	30	По границе земельного участка 86:08:0030201:75
30	31	По границе земельного участка 86:08:0030201:75
31	32	По границе земельного участка 86:08:0030201:75
32	33	По границе земельного участка 86:08:0030201:75
33	34	По границе земельного участка 86:08:0030201:75
34	35	По границе земельного участка 86:08:0030201:75
35	36	По границе земельного участка 86:08:0030201:75
36	37	По границе земельного участка 86:08:0030201:75
37	38	По границе земельного участка 86:08:0030201:75
38	39	По границе земельного участка 86:08:0030201:75
39	40	По границе земельного участка 86:08:0030201:75
40	41	По границе земельного участка 86:08:0030201:75
41	42	По границе земельного участка 86:08:0030201:75
42	43	По границе земельного участка 86:08:0030201:75
43	44	По границе земельного участка 86:08:0030201:75
44	45	По границе земельного участка 86:08:0030201:75
45	46	По границе земельного участка 86:08:0030201:75
46	47	По границе земельного участка 86:08:0030201:75
47	48	По границе земельного участка 86:08:0030201:75
48	27	По границе земельного участка 86:08:0030201:75
49	50	-
50	51	-
51	52	-
52	53	-
53	54	-
54	55	-
55	56	-
56	57	-
57	58	-

58	59	-
59	60	-
60	61	-
61	62	-
62	63	-
63	64	По границе земельного участка 86:08:0020401:1175
64	49	По границе земельного участка 86:08:0020401:1175
65	66	-
66	67	-
67	68	-
68	69	-
69	70	-
70	71	-
71	72	-
72	73	-
73	74	-
74	75	По границе земельного участка 86:08:0020401:7
75	65	По границе земельного участка 86:08:0020401:7
76	77	-
77	78	-
78	79	-
79	76	-
80	81	-
81	82	-
82	83	-
83	84	-
84	80	-