

ОПИСАНИЕ МЕСТОПОЛОЖЕНИЯ ГРАНИЦ  
территориальной зоны П. Производственная зона

Сведения об объекте

№ п/п	Характеристики объекта	Описание характеристик
1	2	3
1	Местоположение объекта	Ханты-Мансийский автономный округ-Югра, Нефтеюганский район, сельское поселение Сентябрьский, поселок Сентябрьский
2	Площадь объекта +/- величина погрешности определения площади (Р +/- Дельта Р)	622 426 кв. м +/- 276 кв. м
3	Иные характеристики объекта	-

**ОПИСАНИЕ МЕСТОПОЛОЖЕНИЯ ГРАНИЦ  
территориальной зоны П. Производственная зона**

Сведения о местоположении границ объекта

1. Система координат МСК-86 Ханты-Мансийский автономный округ — Югра зона 3

2. Сведения о характерных точках границ объекта

Обозначение характерных точек границ	Координаты, м		Метод определения координат характерной точки	Средняя квадратическая погрешность положения характерной точки (Mt), м	Описание обозначения точки
	X	Y			
1	2	3	4	5	6

3. Сведения о характерных точках части (частей) границы объекта

Обозначение характерных точек части границы	Координаты, м		Метод определения координат и средняя квадратическая погрешность положения характерной точки (Mt), м	Средняя квадратическая погрешность положения характерной точки (Mt), м	Описание обозначения точки
	X	Y			
1	2	3	4	5	6

Часть N1

1	898649.38	3508367.04	аналитический метод	0.1	-
2	898652.23	3508368.52	аналитический метод	0.1	-
3	898626.65	3508405.51	аналитический метод	0.1	-
4	898618.96	3508416.62	аналитический метод	0.1	-
5	898611.42	3508427.56	аналитический метод	0.1	-
6	898608.00	3508432.50	аналитический метод	0.1	-
7	898604.76	3508437.18	аналитический метод	0.1	-
8	898570.26	3508494.06	аналитический метод	0.1	-
9	898555.76	3508518.00	аналитический метод	0.1	-
10	898540.59	3508542.97	аналитический метод	0.1	-
11	898549.10	3508550.70	аналитический метод	0.1	-
12	898553.62	3508554.78	аналитический метод	0.1	-
13	898525.36	3508599.37	аналитический метод	0.1	-
14	898504.57	3508637.38	аналитический метод	0.1	-
15	898516.18	3508642.34	аналитический метод	0.1	-

16	898521.36	3508645.02	аналитический метод	0.1	-
17	898514.58	3508658.57	аналитический метод	0.1	-
18	898512.64	3508662.46	аналитический метод	0.1	-
19	898503.66	3508680.38	аналитический метод	0.1	-
20	898500.40	3508686.90	аналитический метод	0.1	-
21	898487.60	3508707.68	аналитический метод	0.1	-
22	898479.84	3508718.54	аналитический метод	0.1	-
23	898468.08	3508730.74	аналитический метод	0.1	-
24	898457.64	3508737.46	аналитический метод	0.1	-
25	898450.26	3508742.40	аналитический метод	0.1	-
26	898441.34	3508745.36	аналитический метод	0.1	-
27	898432.76	3508745.08	аналитический метод	0.1	-
28	898424.94	3508743.38	аналитический метод	0.1	-
29	898411.80	3508738.07	аналитический метод	0.1	-
30	898410.14	3508737.40	аналитический метод	0.1	-
31	898395.92	3508732.90	аналитический метод	0.1	-
32	898392.59	3508731.60	аналитический метод	0.1	-
33	898364.78	3508720.74	аналитический метод	0.1	-
34	898327.48	3508704.84	аналитический метод	0.1	-
35	898328.60	3508702.35	аналитический метод	0.1	-
36	898298.81	3508685.50	аналитический метод	0.1	-
37	898202.46	3508635.87	аналитический метод	0.1	-
38	898159.23	3508580.62	аналитический метод	0.1	-
39	898109.64	3508534.06	аналитический метод	0.1	-
40	898080.89	3508516.79	аналитический метод	0.1	-
41	898050.06	3508498.28	аналитический метод	0.1	-
42	898035.36	3508488.32	аналитический метод	0.1	-
43	897885.46	3508397.94	аналитический метод	0.1	-
44	897846.66	3508374.52	аналитический метод	0.1	-
45	897701.32	3508286.84	аналитический метод	0.1	-
46	897693.50	3508281.36	аналитический метод	0.1	-

47	897686.62	3508274.26	аналитический метод	0.1	-
48	897626.90	3508239.34	аналитический метод	0.1	-
49	897622.02	3508236.70	аналитический метод	0.1	-
50	897517.58	3508175.38	аналитический метод	0.1	-
51	897523.10	3508164.70	аналитический метод	0.1	-
52	897439.89	3508115.27	аналитический метод	0.1	-
53	897428.90	3508108.74	аналитический метод	0.1	-
54	897413.46	3508061.50	аналитический метод	0.1	-
55	897448.66	3508004.06	аналитический метод	0.1	-
56	897446.00	3508002.36	аналитический метод	0.1	-
57	897490.84	3507921.04	аналитический метод	0.1	-
58	897482.68	3507905.46	аналитический метод	0.1	-
59	897385.62	3507849.46	аналитический метод	0.1	-
60	897356.48	3507896.84	аналитический метод	0.1	-
61	897321.71	3507876.86	аналитический метод	0.1	-
62	897297.40	3507862.90	аналитический метод	0.1	-
63	897288.30	3507857.38	аналитический метод	0.1	-
64	897288.46	3507843.88	аналитический метод	0.1	-
65	897283.64	3507852.32	аналитический метод	0.1	-
66	897278.24	3507840.06	аналитический метод	0.1	-
67	897270.88	3507823.39	аналитический метод	0.1	-
68	897270.50	3507822.54	аналитический метод	0.1	-
69	897274.99	3507782.48	аналитический метод	0.1	-
70	897276.38	3507769.99	аналитический метод	0.1	-
71	897297.03	3507730.29	аналитический метод	0.1	-
72	897322.89	3507705.98	аналитический метод	0.1	-
73	897330.13	3507699.19	аналитический метод	0.1	-
74	897330.16	3507699.18	аналитический метод	0.1	-
75	897330.16	3507699.15	аналитический метод	0.1	-
76	897351.76	3507678.87	аналитический метод	0.1	-
77	897361.93	3507669.27	аналитический метод	0.1	-

78	897379.90	3507653.43	аналитический метод	0.1	-
79	897518.03	3507728.77	аналитический метод	0.1	-
80	897519.81	3507729.74	аналитический метод	0.1	-
81	897726.99	3507842.73	аналитический метод	0.1	-
82	897728.75	3507843.69	аналитический метод	0.1	-
83	897730.59	3507844.71	аналитический метод	0.1	-
84	897734.18	3507846.66	аналитический метод	0.1	-
85	897739.82	3507849.39	аналитический метод	0.1	-
86	897739.66	3507849.75	аналитический метод	0.1	-
87	897745.12	3507852.63	аналитический метод	0.1	-
88	897772.96	3507867.81	аналитический метод	0.1	-
89	897781.81	3507872.64	аналитический метод	0.1	-
90	897801.94	3507883.62	аналитический метод	0.1	-
91	897802.58	3507883.96	аналитический метод	0.1	-
92	897821.36	3507870.52	аналитический метод	0.1	-
93	897848.98	3507887.46	аналитический метод	0.1	-
94	897851.04	3507888.68	аналитический метод	0.1	-
95	897878.46	3507904.66	аналитический метод	0.1	-
96	897886.38	3507908.96	аналитический метод	0.1	-
97	897881.16	3507918.00	аналитический метод	0.1	-
98	897903.88	3507931.98	аналитический метод	0.1	-
99	897912.12	3507936.94	аналитический метод	0.1	-
100	897910.48	3507939.80	аналитический метод	0.1	-
101	897926.48	3507950.06	аналитический метод	0.1	-
102	897927.00	3507949.46	аналитический метод	0.1	-
103	897968.24	3507974.62	аналитический метод	0.1	-
104	897968.62	3507974.85	аналитический метод	0.1	-
105	898037.15	3508013.12	аналитический метод	0.1	-
106	898077.08	3508035.42	аналитический метод	0.1	-
107	898083.42	3508038.96	аналитический метод	0.1	-
108	898083.44	3508038.97	аналитический метод	0.1	-

109	898107.25	3508051.70	аналитический метод	0.1	-
110	898124.97	3508061.18	аналитический метод	0.1	-
111	898280.82	3508150.72	аналитический метод	0.1	-
112	898282.58	3508147.50	аналитический метод	0.1	-
113	898322.50	3508169.72	аналитический метод	0.1	-
114	898321.68	3508171.42	аналитический метод	0.1	-
115	898364.82	3508197.18	аналитический метод	0.1	-
116	898482.52	3508262.55	аналитический метод	0.1	-
117	898615.36	3508336.34	аналитический метод	0.1	-
118	898624.68	3508349.94	аналитический метод	0.1	-
119	898625.88	3508351.68	аналитический метод	0.1	-
120	898628.67	3508355.73	аналитический метод	0.1	-
121	898629.08	3508356.32	аналитический метод	0.1	-
122	898641.27	3508362.74	аналитический метод	0.1	-
123	898636.96	3508367.04	аналитический метод	0.1	-
124	898643.18	3508373.24	аналитический метод	0.1	-
1	898649.38	3508367.04	аналитический метод	0.1	-
Часть N2					
125	898179.14	3508630.40	аналитический метод	0.1	-
126	898181.14	3508634.52	аналитический метод	0.1	-
127	898160.63	3508645.48	аналитический метод	0.1	-
128	898139.85	3508636.09	аналитический метод	0.1	-
129	898127.28	3508656.13	аналитический метод	0.1	-
130	898105.14	3508643.00	аналитический метод	0.1	-
131	898094.32	3508637.54	аналитический метод	0.1	-
132	898086.96	3508632.57	аналитический метод	0.1	-
133	898081.38	3508628.95	аналитический метод	0.1	-
134	898074.70	3508627.24	аналитический метод	0.1	-
135	898064.62	3508640.70	аналитический метод	0.1	-
136	898056.78	3508651.16	аналитический метод	0.1	-
137	898028.28	3508625.50	аналитический метод	0.1	-

138	898022.00	3508620.92	аналитический метод	0.1	-
139	898019.12	3508618.83	аналитический метод	0.1	-
140	898024.13	3508611.99	аналитический метод	0.1	-
141	897953.49	3508559.73	аналитический метод	0.1	-
142	897880.32	3508480.75	аналитический метод	0.1	-
143	897845.71	3508464.47	аналитический метод	0.1	-
144	897816.75	3508439.81	аналитический метод	0.1	-
145	897799.60	3508451.83	аналитический метод	0.1	-
146	897793.19	3508450.92	аналитический метод	0.1	-
147	897789.59	3508453.93	аналитический метод	0.1	-
148	897784.89	3508458.13	аналитический метод	0.1	-
149	897788.14	3508462.26	аналитический метод	0.1	-
150	897781.67	3508472.43	аналитический метод	0.1	-
151	897775.44	3508484.28	аналитический метод	0.1	-
152	897773.41	3508487.73	аналитический метод	0.1	-
153	897770.65	3508493.63	аналитический метод	0.1	-
154	897738.51	3508476.43	аналитический метод	0.1	-
155	897778.23	3508384.00	аналитический метод	0.1	-
156	897820.18	3508413.64	аналитический метод	0.1	-
157	897835.08	3508391.63	аналитический метод	0.1	-
158	897841.66	3508381.91	аналитический метод	0.1	-
159	897891.74	3508412.92	аналитический метод	0.1	-
160	897969.66	3508459.22	аналитический метод	0.1	-
161	898064.22	3508519.44	аналитический метод	0.1	-
162	898067.88	3508521.96	аналитический метод	0.1	-
163	898089.20	3508537.88	аналитический метод	0.1	-
164	898098.98	3508544.72	аналитический метод	0.1	-
165	898113.88	3508558.22	аналитический метод	0.1	-
166	898126.70	3508570.40	аналитический метод	0.1	-
167	898147.42	3508589.86	аналитический метод	0.1	-
168	898157.44	3508602.74	аналитический метод	0.1	-

125	898179.14	3508630.40	аналитический метод	0.1	-
Часть N3					
169	897500.12	3508156.74	аналитический метод	0.1	-
170	897507.13	3508178.48	аналитический метод	0.1	-
171	897494.18	3508170.58	аналитический метод	0.1	-
172	897240.49	3508014.50	аналитический метод	0.1	-
173	897307.88	3507893.60	аналитический метод	0.1	-
174	897332.46	3507927.60	аналитический метод	0.1	-
175	897331.10	3507957.82	аналитический метод	0.1	-
176	897324.40	3507998.62	аналитический метод	0.1	-
177	897356.36	3508032.54	аналитический метод	0.1	-
178	897396.12	3508063.78	аналитический метод	0.1	-
179	897427.36	3508111.96	аналитический метод	0.1	-
180	897435.81	3508119.89	аналитический метод	0.1	-
181	897451.66	3508134.78	аналитический метод	0.1	-
169	897500.12	3508156.74	аналитический метод	0.1	-
Часть N4					
182	897588.54	3508259.52	аналитический метод	0.1	-
183	897596.80	3508264.44	аналитический метод	0.1	-
184	897571.98	3508274.14	аналитический метод	0.1	-
185	897557.17	3508302.98	аналитический метод	0.1	-
186	897540.69	3508290.46	аналитический метод	0.1	-
187	897519.11	3508275.04	аналитический метод	0.1	-
188	897498.67	3508260.77	аналитический метод	0.1	-
189	897500.60	3508235.72	аналитический метод	0.1	-
190	897503.50	3508210.86	аналитический метод	0.1	-
182	897588.54	3508259.52	аналитический метод	0.1	-
Часть N5					
191	897951.02	3508851.88	аналитический метод	0.1	-
192	897961.74	3508890.92	аналитический метод	0.1	-
193	897957.88	3508891.84	аналитический метод	0.1	-



194	897939.31	3508897.08	аналитический метод	0.1	-
195	897929.82	3508899.62	аналитический метод	0.1	-
196	897903.34	3508906.66	аналитический метод	0.1	-
197	897901.88	3508907.06	аналитический метод	0.1	-
198	897890.51	3508867.60	аналитический метод	0.1	-
191	897951.02	3508851.88	аналитический метод	0.1	-

**ОПИСАНИЕ МЕСТОПОЛОЖЕНИЯ ГРАНИЦЫ**  
**территориальной зоны II. Производственная зона сельского поселения Сентябрьский Нефтеюганского района**  
(наименование объекта)

**План границ объекта (Обзорная схема границ объекта)**

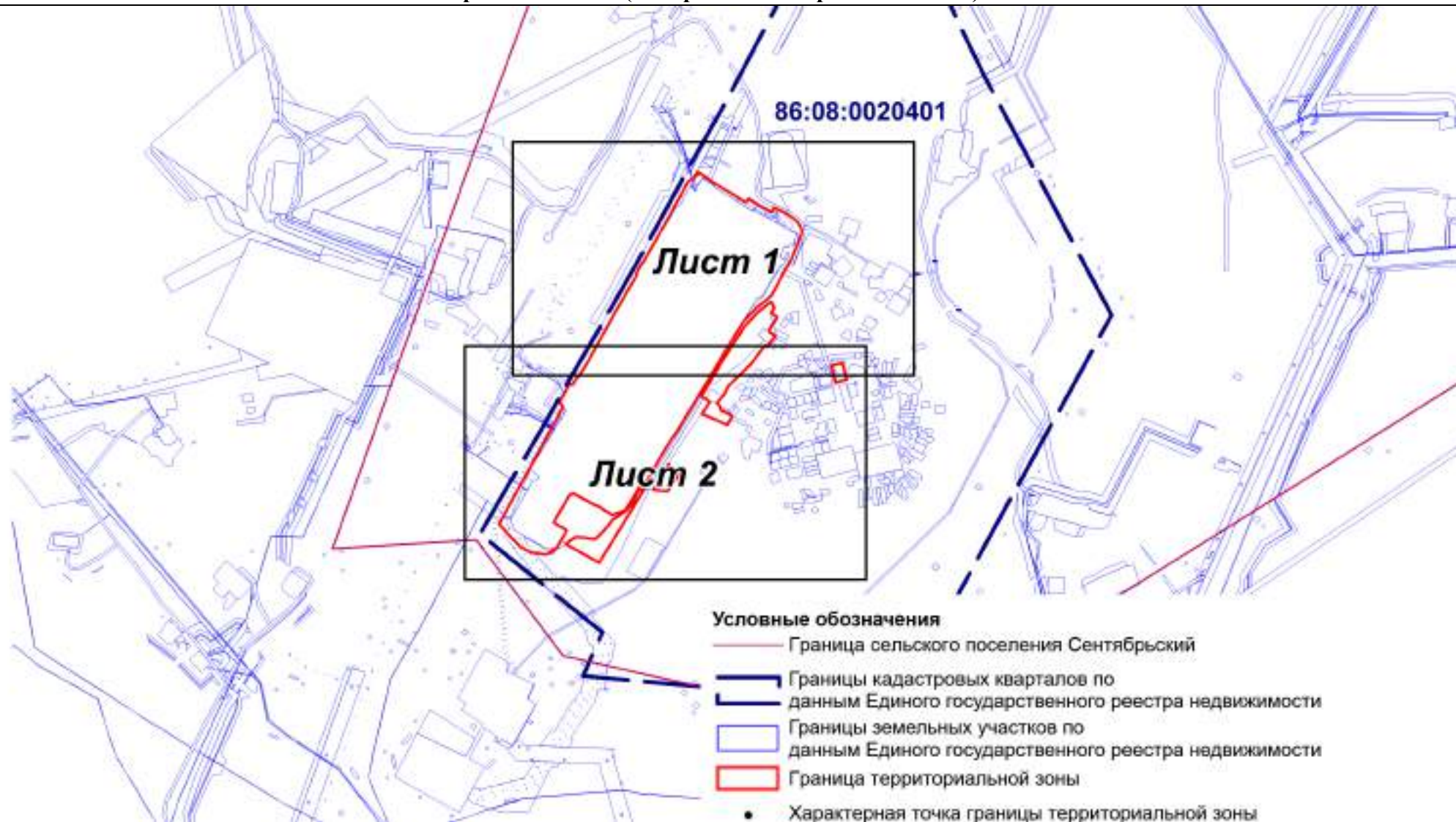

Масштаб 1:20000

**ОПИСАНИЕ МЕСТОПОЛОЖЕНИЯ ГРАНИЦЫ**  
**территориальной зоны II. Производственная зона сельского поселения Сентябрьский Нефтеюганского района**  
(наименование объекта)

**План границ объекта (Выносной лист 1)**

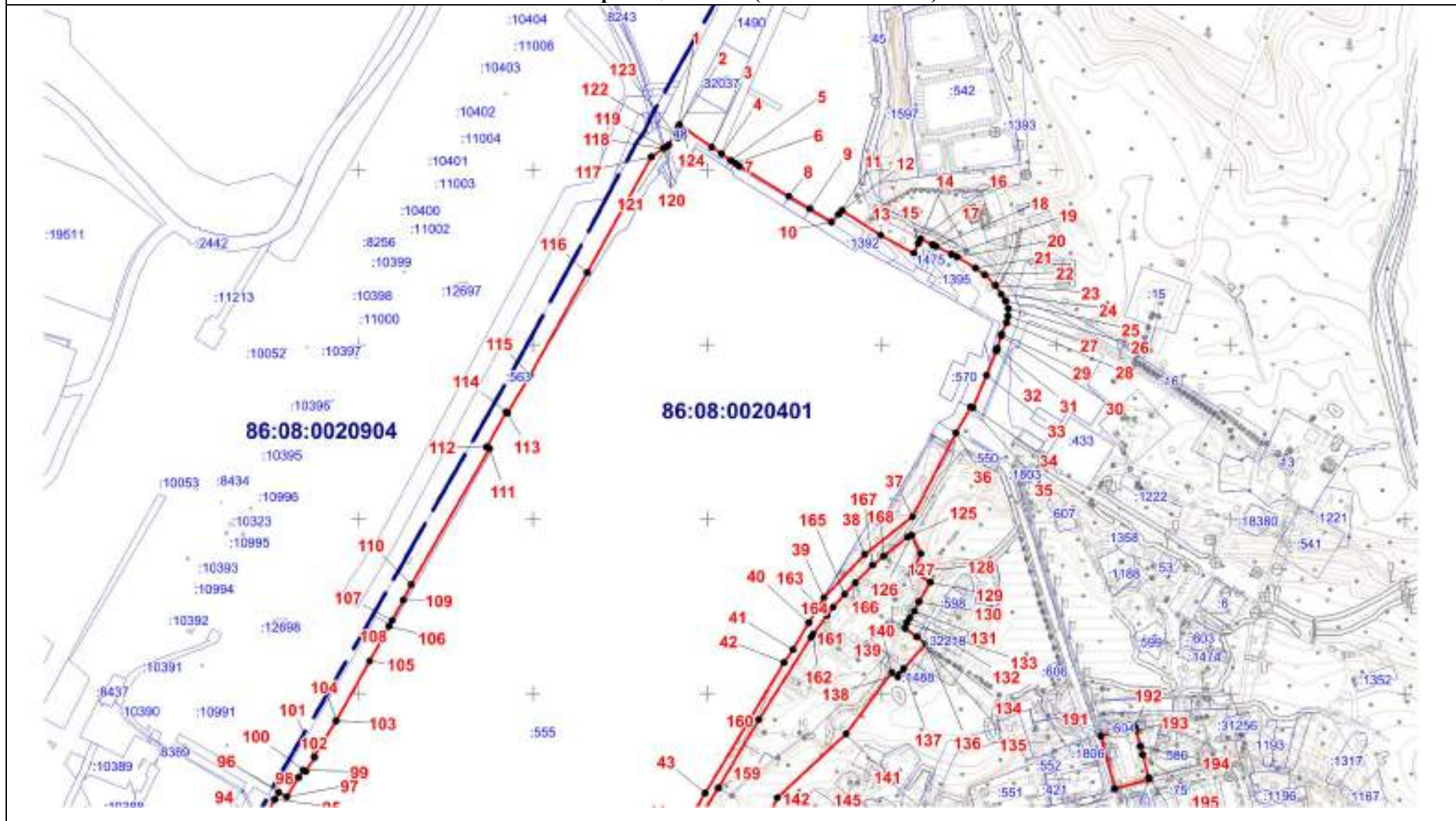

Масштаб 1:6000

**ОПИСАНИЕ МЕСТОПОЛОЖЕНИЯ ГРАНИЦЫ**  
**территориальной зоны П. Производственная зона сельского поселения Сентябрьский Нефтеюганского района**  
(наименование объекта)

**План границ объекта (Выносной лист 2)**

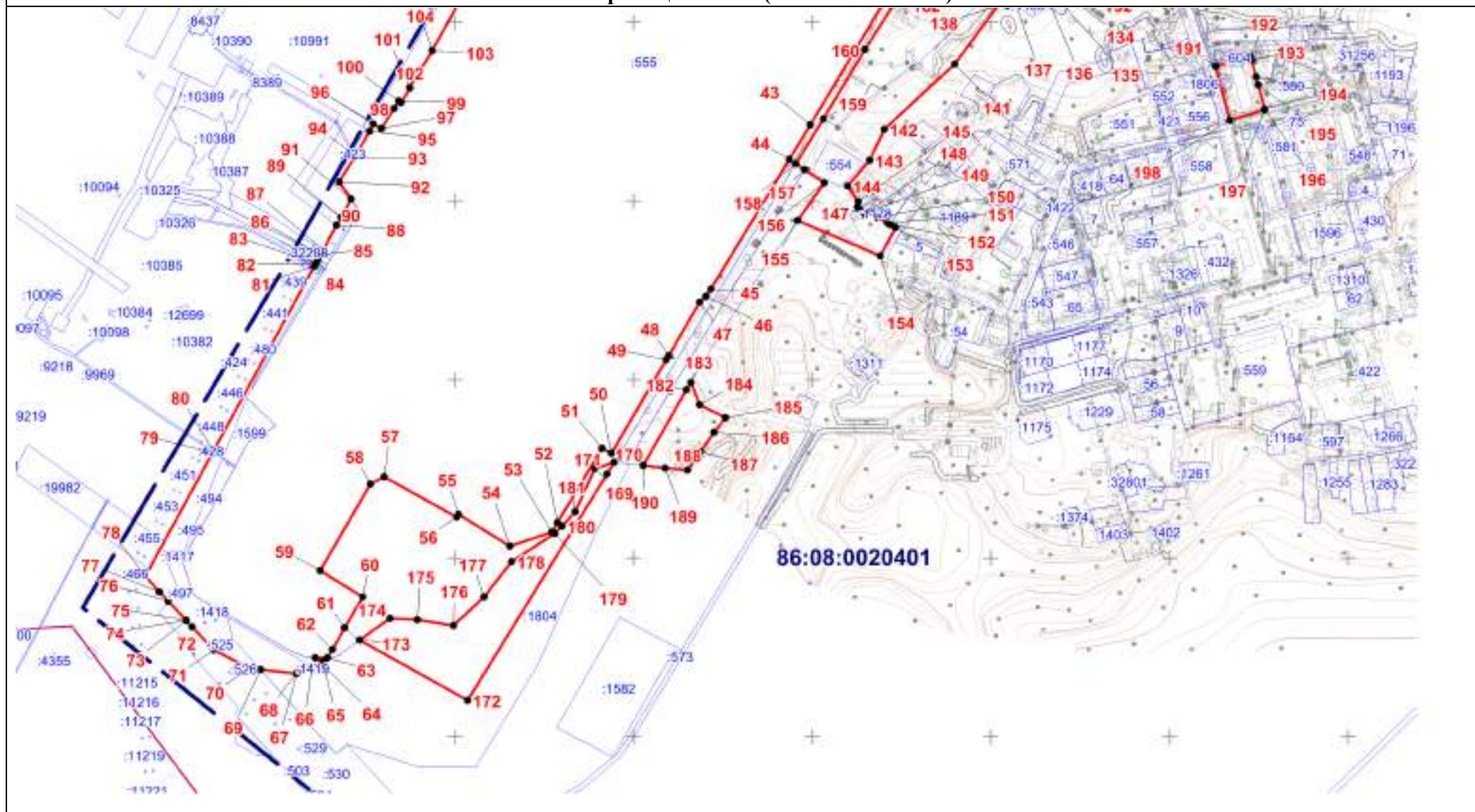

Масштаб 1:6000

Текстовое описание местоположения границ территориальной зоны  
**II. Производственная зона**

Прохождение границы		Описание прохождения границы
от точки	до точки	
1	2	3
1	2	-
2	3	-
3	4	-
4	5	-
5	6	По границе земельного участка 86:08:0020401:1392
6	7	-
7	8	-
8	9	По границе земельного участка 86:08:0020401:1392
9	10	-
10	11	-
11	12	По границе земельного участка 86:08:0020401:1392
12	13	-
13	14	-
14	15	-
15	16	По границе земельного участка 86:08:0020401:1599
16	17	По границе земельного участка 86:08:0020401:1599
17	18	По границе земельного участка 86:08:0020401:1475
18	19	По границе земельного участка 86:08:0020401:1395
19	20	-
20	21	По границе земельного участка 86:08:0020401:45
21	22	По границе земельного участка 86:08:0020401:45
22	23	По границе земельного участка 86:08:0020401:45
23	24	По границе земельного участка 86:08:0020401:45
24	25	По границе земельного участка 86:08:0020401:45
25	26	По границе земельного участка 86:08:0020401:45
26	27	По границе земельного участка 86:08:0020401:45
27	28	По границе земельного участка 86:08:0020401:45
28	29	-

29	30	По границе земельного участка 86:08:0020401:1803
30	31	По границе земельного участка 86:08:0020401:1803
31	32	По границе земельного участка 86:08:0020401:1803
32	33	-
33	34	По границе земельного участка 86:08:0020401:570
34	35	-
35	36	По границе земельного участка 86:08:0020401:1599
36	37	-
37	38	-
38	39	-
39	40	-
40	41	-
41	42	По границе земельного участка 86:08:0020401:1599
42	43	-
43	44	-
44	45	-
45	46	По границе земельного участка 86:08:0020401:555
46	47	По границе земельного участка 86:08:0020401:555
47	48	По границе земельного участка 86:08:0020401:555
48	49	По границе земельного участка 86:08:0020401:555
49	50	По границе земельного участка 86:08:0020401:555
50	51	По границе земельного участка 86:08:0020401:555
51	52	-
52	53	По границе земельного участка 86:08:0020401:1323
53	54	По границе земельного участка 86:08:0020401:1323
54	55	По границе земельного участка 86:08:0020401:1323
55	56	По границе земельного участка 86:08:0020401:1323
56	57	По границе земельного участка 86:08:0020401:1323
57	58	По границе земельного участка 86:08:0020401:1323
58	59	По границе земельного участка 86:08:0020401:1323
59	60	По границе земельного участка 86:08:0020401:1323
60	61	По границе земельного участка 86:08:0020401:1323
61	62	-

62	63	По границе земельного участка 86:08:0020401:555
63	64	По границе земельного участка 86:08:0020401:1599
64	65	По границе земельного участка 86:08:0020401:1599
65	66	По границе земельного участка 86:08:0020401:1599
66	67	-
67	68	-
68	69	-
69	70	По границе земельного участка 86:08:0020401:1418
70	71	По границе земельного участка 86:08:0020401:1418
71	72	По границе земельного участка 86:08:0020401:1418
72	73	По границе земельного участка 86:08:0020401:1418
73	74	По границе земельного участка 86:08:0020401:1418
74	75	По границе земельного участка 86:08:0020401:1418
75	76	По границе земельного участка 86:08:0020401:1418
76	77	-
77	78	-
78	79	-
79	80	-
80	81	-
81	82	-
82	83	По границе земельного участка 86:08:0020401:1599
83	84	-
84	85	По границе земельного участка 86:08:0020401:1475
85	86	-
86	87	По границе земельного участка 86:08:0020401:1599
87	88	-
88	89	По границе земельного участка 86:08:0020401:1599
89	90	-
90	91	По границе земельного участка 86:08:0020401:1599
91	92	-
92	93	По границе земельного участка 86:08:0020401:555
93	94	По границе земельного участка 86:08:0020401:555
94	95	По границе земельного участка 86:08:0020401:555

95	96	По границе земельного участка 86:08:0020401:555
96	97	По границе земельного участка 86:08:0020401:555
97	98	По границе земельного участка 86:08:0020401:555
98	99	По границе земельного участка 86:08:0020401:555
99	100	По границе земельного участка 86:08:0020401:555
100	101	По границе земельного участка 86:08:0020401:555
101	102	По границе земельного участка 86:08:0020401:555
102	103	-
103	104	-
104	105	По границе земельного участка 86:08:0000000:32749
105	106	По границе земельного участка 86:08:0000000:32749
106	107	По границе земельного участка 86:08:0000000:32749
107	108	По границе земельного участка 86:08:0000000:32749
108	109	По границе земельного участка 86:08:0000000:32749
109	110	По границе земельного участка 86:08:0000000:32749
110	111	-
111	112	По границе земельного участка 86:08:0020401:563
112	113	По границе земельного участка 86:08:0020401:563
113	114	По границе земельного участка 86:08:0020401:563
114	115	По границе земельного участка 86:08:0020401:563
115	116	По границе земельного участка 86:08:0020401:563
116	117	По границе земельного участка 86:08:0020401:563
117	118	По границе земельного участка 86:08:0020401:563
118	119	-
119	120	По границе земельного участка 86:08:0020401:1599
120	121	-
121	122	-
122	123	-
123	124	По границе земельного участка 86:08:0020401:48
124	1	По границе земельного участка 86:08:0020401:48
125	126	По границе земельного участка 86:08:0020401:63
126	127	-
127	128	-



128	129	-
129	130	-
130	131	-
131	132	По границе земельного участка 86:08:0020401:1397
132	133	По границе земельного участка 86:08:0020401:1397
133	134	По границе земельного участка 86:08:0020401:1397
134	135	По границе земельного участка 86:08:0020401:1397
135	136	-
136	137	По границе земельного участка 86:08:0020401:553
137	138	-
138	139	-
139	140	-
140	141	-
141	142	-
142	143	-
143	144	-
144	145	-
145	146	-
146	147	-
147	148	-
148	149	-
149	150	По границе земельного участка 86:08:0020401:1178
150	151	-
151	152	-
152	153	-
153	154	-
154	155	-
155	156	-
156	157	По границе земельного участка 86:08:0020401:1322
157	158	По границе земельного участка 86:08:0020401:1323
158	159	-
159	160	-
160	161	По границе земельного участка 86:08:0020401:63

161	162	По границе земельного участка 86:08:0020401:63
162	163	По границе земельного участка 86:08:0020401:63
163	164	По границе земельного участка 86:08:0020401:63
164	165	По границе земельного участка 86:08:0020401:63
165	166	По границе земельного участка 86:08:0020401:63
166	167	По границе земельного участка 86:08:0020401:63
167	168	По границе земельного участка 86:08:0020401:63
168	125	-
169	170	-
170	171	По границе земельного участка 86:08:0020401:1804
171	172	По границе земельного участка 86:08:0020401:1804
172	173	По границе земельного участка 86:08:0020401:1804
173	174	-
174	175	По границе земельного участка 86:08:0020401:1323
175	176	По границе земельного участка 86:08:0020401:1323
176	177	По границе земельного участка 86:08:0020401:1323
177	178	По границе земельного участка 86:08:0020401:1323
178	179	По границе земельного участка 86:08:0020401:1323
179	180	По границе земельного участка 86:08:0020401:1323
180	181	По границе земельного участка 86:08:0020401:1322
181	169	По границе земельного участка 86:08:0020401:1322
182	183	-
183	184	-
184	185	-
185	186	-
186	187	-
187	188	-
188	189	-
189	190	-
190	182	По границе земельного участка 86:08:0020401:1322
191	192	-
192	193	По границе земельного участка 86:08:0020401:604
193	194	-

194	195	-
195	196	По границе земельного участка 86:08:0020401:580
196	197	-
197	198	-
198	191	-