

Графическое описание

Публичный сервитут для использования земель и земельных участков в целях строительства и эксплуатации объекта системы газоснабжения федерального значения «Газопровод-отвод «КС Южно-Балыкская – г. Нефтеюганск»

(наименование объекта, местоположение границ которого описано (далее - объект))

Раздел 1

Сведения об объекте

| № п/п | Характеристики объекта | Описание характеристик |
|-------|---|---|
| 1 | 2 | 3 |
| 1. | Местоположение объекта | Ханты-Мансийский автономный округ - Югра, район Нефтеюганский |
| 2. | Площадь объекта +/- величина погрешности определения площади (P +/- Дельта P) | 1469824 +/- 849 м ² |
| 3. | Иные характеристики объекта | Публичный сервитут для использования земель и земельных участков в целях строительства и эксплуатации объекта системы газоснабжения федерального значения «Газопровод-отвод «КС Южно-Балыкская – г. Нефтеюганск», сроком на 49 лет. Срок публичного сервитута: в соответствии с п.8 ст.39.43 ЗК РФ публичный сервитут считается установленным со дня внесения сведений о нем в Единый государственный реестр недвижимости, согласно Приказу Министерства энергетики Российской Федерации. Владелец публичного сервитута: Публичное акционерное общество «Газпром» (ИНН 7736050003, ОГРН - 1027700070518, Юридический адрес 197229, город Санкт-Петербург, Лахтинский пр-кт, д. 2 к. 3 стр. 1, Почтовый адрес 190900, Санкт-Петербург, BOX 1255, Электронная почта gazprom@gazprom.ru) |

Раздел 2

Сведения о местоположении границ объекта

1. Система координат МСК-86, зона 3

2. Сведения о характерных точках границ объекта

| Обозначение характерных точек границ | Координаты, м | | Метод определения координат характерной точки | Средняя квадратическая погрешность положения характерной точки (Mt), м | Описание обозначения точки на местности (при наличии) |
|--|---------------|------------|---|---|---|
| | X | Y | | | |
| 1 | 2 | 3 | 4 | 5 | 6 |
| 1 | 950141.87 | 3519963.39 | Аналитический метод | 0.10 | - |
| 2 | 950110.39 | 3520082.78 | Аналитический метод | 0.10 | - |
| 3 | 950103.32 | 3520109.62 | Аналитический метод | 0.10 | - |
| 4 | 950095.80 | 3520138.16 | Аналитический метод | 0.10 | - |
| 5 | 950085.73 | 3520176.34 | Аналитический метод | 0.10 | - |
| 6 | 950079.83 | 3520198.75 | Аналитический метод | 0.10 | - |
| 7 | 950078.58 | 3520198.74 | Аналитический метод | 0.10 | - |
| 8 | 950072.38 | 3520199.49 | Аналитический метод | 0.10 | - |
| 9 | 950066.29 | 3520201.00 | Аналитический метод | 0.10 | - |
| 10 | 950061.60 | 3520199.52 | Аналитический метод | 0.10 | - |
| 11 | 950052.58 | 3520187.63 | Аналитический метод | 0.10 | - |
| 12 | 950042.71 | 3520194.69 | Аналитический метод | 0.10 | - |
| 13 | 950040.79 | 3520195.65 | Аналитический метод | 0.10 | - |
| 14 | 950038.90 | 3520193.59 | Аналитический метод | 0.10 | - |
| 15 | 950029.48 | 3520199.18 | Аналитический метод | 0.10 | - |
| 16 | 950033.15 | 3520205.04 | Аналитический метод | 0.10 | - |
| 17 | 950036.50 | 3520211.02 | Аналитический метод | 0.10 | - |
| 18 | 950037.01 | 3520212.07 | Аналитический метод | 0.10 | - |
| 19 | 950030.92 | 3520226.56 | Аналитический метод | 0.10 | - |
| 20 | 950024.24 | 3520237.24 | Аналитический метод | 0.10 | - |
| 21 | 950022.52 | 3520255.95 | Аналитический метод | 0.10 | - |
| 22 | 950009.14 | 3520282.34 | Аналитический метод | 0.10 | - |

| 2. Сведения о характерных точках границ объекта | | | | | |
|---|---------------|------------|---|---|---|
| Обозначение характерных точек границ | Координаты, м | | Метод определения координат характерной точки | Средняя квадратическая погрешность положения характерной точки (Mt), м | Описание обозначения точки на местности (при наличии) |
| | X | Y | | | |
| 1 | 2 | 3 | 4 | 5 | 6 |
| 23 | 950003.86 | 3520291.63 | Аналитический метод | 0.10 | - |
| 24 | 949997.71 | 3520300.38 | Аналитический метод | 0.10 | - |
| 25 | 949990.76 | 3520308.50 | Аналитический метод | 0.10 | - |
| 26 | 949983.06 | 3520315.91 | Аналитический метод | 0.10 | - |
| 27 | 949693.65 | 3520569.51 | Аналитический метод | 0.10 | - |
| 28 | 949689.09 | 3520573.50 | Аналитический метод | 0.10 | - |
| 29 | 949626.50 | 3520628.36 | Аналитический метод | 0.10 | - |
| 30 | 949617.94 | 3520636.53 | Аналитический метод | 0.10 | - |
| 31 | 949610.11 | 3520645.41 | Аналитический метод | 0.10 | - |
| 32 | 949603.07 | 3520654.93 | Аналитический метод | 0.10 | - |
| 33 | 949596.87 | 3520665.02 | Аналитический метод | 0.10 | - |
| 34 | 949591.56 | 3520675.60 | Аналитический метод | 0.10 | - |
| 35 | 949587.18 | 3520686.60 | Аналитический метод | 0.10 | - |
| 36 | 949583.75 | 3520697.94 | Аналитический метод | 0.10 | - |
| 37 | 949581.32 | 3520709.53 | Аналитический метод | 0.10 | - |
| 38 | 949579.88 | 3520721.28 | Аналитический метод | 0.10 | - |
| 39 | 949579.45 | 3520733.11 | Аналитический метод | 0.10 | - |
| 40 | 949580.04 | 3520744.93 | Аналитический метод | 0.10 | - |
| 41 | 949581.64 | 3520756.67 | Аналитический метод | 0.10 | - |
| 42 | 949584.25 | 3520768.22 | Аналитический метод | 0.10 | - |
| 43 | 949587.83 | 3520779.50 | Аналитический метод | 0.10 | - |
| 44 | 949591.22 | 3520787.69 | Аналитический метод | 0.10 | - |
| 45 | 949592.36 | 3520790.44 | Аналитический метод | 0.10 | - |
| 46 | 949594.07 | 3520793.73 | Аналитический метод | 0.10 | - |
| 47 | 949596.85 | 3520799.11 | Аналитический метод | 0.10 | - |

| 2. Сведения о характерных точках границ объекта | | | | | |
|---|---------------|------------|---|---|---|
| Обозначение характерных точек границ | Координаты, м | | Метод определения координат характерной точки | Средняя квадратическая погрешность положения характерной точки (Mt), м | Описание обозначения точки на местности (при наличии) |
| | X | Y | | | |
| 1 | 2 | 3 | 4 | 5 | 6 |
| 48 | 949597.82 | 3520800.95 | Аналитический метод | 0.10 | - |
| 49 | 949604.16 | 3520810.95 | Аналитический метод | 0.10 | - |
| 50 | 949619.64 | 3520830.89 | Аналитический метод | 0.10 | - |
| 51 | 949619.16 | 3520835.00 | Аналитический метод | 0.10 | - |
| 52 | 949618.95 | 3520836.86 | Аналитический метод | 0.10 | - |
| 53 | 949552.20 | 3520889.94 | Аналитический метод | 0.10 | - |
| 54 | 949551.20 | 3520888.61 | Аналитический метод | 0.10 | - |
| 55 | 949550.38 | 3520887.55 | Аналитический метод | 0.10 | - |
| 56 | 949542.55 | 3520893.78 | Аналитический метод | 0.10 | - |
| 57 | 949543.34 | 3520894.82 | Аналитический метод | 0.10 | - |
| 58 | 949544.37 | 3520896.16 | Аналитический метод | 0.10 | - |
| 59 | 949531.20 | 3520906.64 | Аналитический метод | 0.10 | - |
| 60 | 949521.48 | 3520915.13 | Аналитический метод | 0.10 | - |
| 61 | 949512.60 | 3520924.50 | Аналитический метод | 0.10 | - |
| 62 | 949504.64 | 3520934.65 | Аналитический метод | 0.10 | - |
| 63 | 949503.25 | 3520936.80 | Аналитический метод | 0.10 | - |
| 64 | 949497.66 | 3520945.51 | Аналитический метод | 0.10 | - |
| 65 | 949491.71 | 3520956.96 | Аналитический метод | 0.10 | - |
| 66 | 949488.96 | 3520955.78 | Аналитический метод | 0.10 | - |
| 67 | 949488.49 | 3520956.81 | Аналитический метод | 0.10 | - |
| 68 | 949488.02 | 3520957.86 | Аналитический метод | 0.10 | - |
| 69 | 949487.57 | 3520958.90 | Аналитический метод | 0.10 | - |
| 70 | 949485.66 | 3520963.34 | Аналитический метод | 0.10 | - |
| 71 | 949485.43 | 3520963.88 | Аналитический метод | 0.10 | - |
| 72 | 949485.18 | 3520964.41 | Аналитический метод | 0.10 | - |

| 2. Сведения о характерных точках границ объекта | | | | | |
|---|---------------|------------|---|---|---|
| Обозначение характерных точек границ | Координаты, м | | Метод определения координат характерной точки | Средняя квадратическая погрешность положения характерной точки (Mt), м | Описание обозначения точки на местности (при наличии) |
| | X | Y | | | |
| 1 | 2 | 3 | 4 | 5 | 6 |
| 73 | 949484.96 | 3520964.94 | Аналитический метод | 0.10 | - |
| 74 | 949487.71 | 3520966.13 | Аналитический метод | 0.10 | - |
| 75 | 949482.87 | 3520975.65 | Аналитический метод | 0.10 | - |
| 76 | 949477.16 | 3520984.67 | Аналитический метод | 0.10 | - |
| 77 | 949470.61 | 3520993.10 | Аналитический метод | 0.10 | - |
| 78 | 949463.28 | 3521000.87 | Аналитический метод | 0.10 | - |
| 79 | 949455.24 | 3521007.80 | Аналитический метод | 0.10 | - |
| 80 | 949418.96 | 3521036.76 | Аналитический метод | 0.10 | - |
| 81 | 949418.05 | 3521033.65 | Аналитический метод | 0.10 | - |
| 82 | 949409.60 | 3521040.37 | Аналитический метод | 0.10 | - |
| 83 | 949410.51 | 3521043.48 | Аналитический метод | 0.10 | - |
| 84 | 949362.48 | 3521081.66 | Аналитический метод | 0.10 | - |
| 85 | 949341.67 | 3521098.21 | Аналитический метод | 0.10 | - |
| 86 | 949344.20 | 3521101.39 | Аналитический метод | 0.10 | - |
| 87 | 949322.46 | 3521118.68 | Аналитический метод | 0.10 | - |
| 88 | 949327.88 | 3521125.49 | Аналитический метод | 0.10 | - |
| 89 | 949273.10 | 3521169.05 | Аналитический метод | 0.10 | - |
| 90 | 949278.67 | 3521176.06 | Аналитический метод | 0.10 | - |
| 91 | 949243.87 | 3521203.72 | Аналитический метод | 0.10 | - |
| 92 | 948768.79 | 3521581.45 | Аналитический метод | 0.10 | - |
| 93 | 948667.36 | 3521662.14 | Аналитический метод | 0.10 | - |
| 94 | 948614.02 | 3521704.56 | Аналитический метод | 0.10 | - |
| 95 | 948025.86 | 3522172.20 | Аналитический метод | 0.10 | - |
| 96 | 948054.63 | 3522308.68 | Аналитический метод | 0.10 | - |
| 97 | 947781.89 | 3522366.18 | Аналитический метод | 0.10 | - |

| 2. Сведения о характерных точках границ объекта | | | | | |
|---|---------------|------------|---|---|---|
| Обозначение характерных точек границ | Координаты, м | | Метод определения координат характерной точки | Средняя квадратическая погрешность положения характерной точки (Mt), м | Описание обозначения точки на местности (при наличии) |
| | X | Y | | | |
| 1 | 2 | 3 | 4 | 5 | 6 |
| 98 | 947628.91 | 3522487.81 | Аналитический метод | 0.10 | - |
| 99 | 947608.53 | 3522472.77 | Аналитический метод | 0.10 | - |
| 100 | 947601.88 | 3522467.86 | Аналитический метод | 0.10 | - |
| 101 | 947587.89 | 3522457.55 | Аналитический метод | 0.10 | - |
| 102 | 947561.92 | 3522438.39 | Аналитический метод | 0.10 | - |
| 103 | 947557.32 | 3522435.00 | Аналитический метод | 0.10 | - |
| 104 | 947552.29 | 3522431.30 | Аналитический метод | 0.10 | - |
| 105 | 947458.54 | 3522362.15 | Аналитический метод | 0.10 | - |
| 106 | 947441.68 | 3522349.72 | Аналитический метод | 0.10 | - |
| 107 | 947396.65 | 3522316.51 | Аналитический метод | 0.10 | - |
| 108 | 947373.80 | 3522299.66 | Аналитический метод | 0.10 | - |
| 109 | 947369.99 | 3522296.86 | Аналитический метод | 0.10 | - |
| 110 | 947367.94 | 3522295.35 | Аналитический метод | 0.10 | - |
| 111 | 947363.40 | 3522291.99 | Аналитический метод | 0.10 | - |
| 112 | 947358.37 | 3522288.29 | Аналитический метод | 0.10 | - |
| 113 | 947348.96 | 3522281.35 | Аналитический метод | 0.10 | - |
| 114 | 947308.71 | 3522251.67 | Аналитический метод | 0.10 | - |
| 115 | 947307.25 | 3522250.59 | Аналитический метод | 0.10 | - |
| 116 | 947280.61 | 3522252.23 | Аналитический метод | 0.10 | - |
| 117 | 947231.86 | 3522255.23 | Аналитический метод | 0.10 | - |
| 118 | 947203.74 | 3522256.96 | Аналитический метод | 0.10 | - |
| 119 | 947138.16 | 3522261.00 | Аналитический метод | 0.10 | - |
| 120 | 947132.29 | 3522261.37 | Аналитический метод | 0.10 | - |
| 121 | 946926.65 | 3522560.08 | Аналитический метод | 0.10 | - |
| 122 | 946519.31 | 3522894.97 | Аналитический метод | 0.10 | - |

| 2. Сведения о характерных точках границ объекта | | | | | |
|---|---------------|------------|---|---|---|
| Обозначение характерных точек границ | Координаты, м | | Метод определения координат характерной точки | Средняя квадратическая погрешность положения характерной точки (Mt), м | Описание обозначения точки на местности (при наличии) |
| | X | Y | | | |
| 1 | 2 | 3 | 4 | 5 | 6 |
| 123 | 946509.88 | 3522902.72 | Аналитический метод | 0.10 | - |
| 124 | 945989.28 | 3523330.76 | Аналитический метод | 0.10 | - |
| 125 | 945480.97 | 3523748.68 | Аналитический метод | 0.10 | - |
| 126 | 945405.14 | 3523772.42 | Аналитический метод | 0.10 | - |
| 127 | 945357.42 | 3523787.36 | Аналитический метод | 0.10 | - |
| 128 | 945346.83 | 3523790.68 | Аналитический метод | 0.10 | - |
| 129 | 945297.43 | 3523806.15 | Аналитический метод | 0.10 | - |
| 130 | 945291.14 | 3523808.12 | Аналитический метод | 0.10 | - |
| 131 | 945241.09 | 3523823.79 | Аналитический метод | 0.10 | - |
| 132 | 945227.00 | 3523828.21 | Аналитический метод | 0.10 | - |
| 133 | 945226.08 | 3523830.10 | Аналитический метод | 0.10 | - |
| 134 | 945204.24 | 3523875.08 | Аналитический метод | 0.10 | - |
| 135 | 945123.18 | 3524042.85 | Аналитический метод | 0.10 | - |
| 136 | 943700.44 | 3525212.59 | Аналитический метод | 0.10 | - |
| 137 | 943483.05 | 3525405.94 | Аналитический метод | 0.10 | - |
| 138 | 943460.74 | 3525419.19 | Аналитический метод | 0.10 | - |
| 139 | 943183.73 | 3525583.65 | Аналитический метод | 0.10 | - |
| 140 | 943144.93 | 3525606.68 | Аналитический метод | 0.10 | - |
| 141 | 943030.80 | 3525674.44 | Аналитический метод | 0.10 | - |
| 142 | 942517.84 | 3525978.98 | Аналитический метод | 0.10 | - |
| 143 | 942049.80 | 3525918.49 | Аналитический метод | 0.10 | - |
| 144 | 941455.48 | 3525794.85 | Аналитический метод | 0.10 | - |
| 145 | 941426.60 | 3525766.82 | Аналитический метод | 0.10 | - |
| 146 | 941419.42 | 3525759.87 | Аналитический метод | 0.10 | - |
| 147 | 941381.69 | 3525723.26 | Аналитический метод | 0.10 | - |

| 2. Сведения о характерных точках границ объекта | | | | | |
|---|---------------|------------|---|---|---|
| Обозначение характерных точек границ | Координаты, м | | Метод определения координат характерной точки | Средняя квадратическая погрешность положения характерной точки (Mt), м | Описание обозначения точки на местности (при наличии) |
| | X | Y | | | |
| 1 | 2 | 3 | 4 | 5 | 6 |
| 148 | 940759.16 | 3525589.35 | Аналитический метод | 0.10 | - |
| 149 | 939373.27 | 3525600.00 | Аналитический метод | 0.10 | - |
| 150 | 938981.94 | 3525649.10 | Аналитический метод | 0.10 | - |
| 151 | 934183.96 | 3525767.51 | Аналитический метод | 0.10 | - |
| 152 | 934068.64 | 3525968.14 | Аналитический метод | 0.10 | - |
| 153 | 934052.69 | 3525995.85 | Аналитический метод | 0.10 | - |
| 154 | 934048.56 | 3526003.13 | Аналитический метод | 0.10 | - |
| 155 | 934045.55 | 3526008.38 | Аналитический метод | 0.10 | - |
| 156 | 933902.14 | 3526258.01 | Аналитический метод | 0.10 | - |
| 157 | 933896.51 | 3526267.81 | Аналитический метод | 0.10 | - |
| 158 | 933893.52 | 3526273.02 | Аналитический метод | 0.10 | - |
| 159 | 933835.73 | 3526373.61 | Аналитический метод | 0.10 | - |
| 160 | 932392.50 | 3526218.47 | Аналитический метод | 0.10 | - |
| 161 | 932391.90 | 3526218.41 | Аналитический метод | 0.10 | - |
| 162 | 932342.44 | 3526213.09 | Аналитический метод | 0.10 | - |
| 163 | 932204.76 | 3526196.28 | Аналитический метод | 0.10 | - |
| 164 | 931631.09 | 3526126.25 | Аналитический метод | 0.10 | - |
| 165 | 931251.36 | 3526131.06 | Аналитический метод | 0.10 | - |
| 166 | 931187.25 | 3526131.87 | Аналитический метод | 0.10 | - |
| 167 | 931117.90 | 3526132.74 | Аналитический метод | 0.10 | - |
| 168 | 931104.10 | 3526132.92 | Аналитический метод | 0.10 | - |
| 169 | 930586.63 | 3526139.43 | Аналитический метод | 0.10 | - |
| 170 | 930036.85 | 3526116.41 | Аналитический метод | 0.10 | - |
| 171 | 929865.73 | 3526001.85 | Аналитический метод | 0.10 | - |
| 172 | 929667.17 | 3526298.44 | Аналитический метод | 0.10 | - |

| 2. Сведения о характерных точках границ объекта | | | | | |
|---|---------------|------------|---|---|---|
| Обозначение характерных точек границ | Координаты, м | | Метод определения координат характерной точки | Средняя квадратическая погрешность положения характерной точки (Mt), м | Описание обозначения точки на местности (при наличии) |
| | X | Y | | | |
| 1 | 2 | 3 | 4 | 5 | 6 |
| 173 | 929048.26 | 3526174.64 | Аналитический метод | 0.10 | - |
| 174 | 927365.78 | 3526433.98 | Аналитический метод | 0.10 | - |
| 175 | 927315.87 | 3526511.64 | Аналитический метод | 0.10 | - |
| 176 | 927263.95 | 3526592.43 | Аналитический метод | 0.10 | - |
| 177 | 927248.50 | 3526582.50 | Аналитический метод | 0.10 | - |
| 178 | 927230.30 | 3526570.80 | Аналитический метод | 0.10 | - |
| 179 | 927229.14 | 3526570.06 | Аналитический метод | 0.10 | - |
| 180 | 927192.87 | 3526546.74 | Аналитический метод | 0.10 | - |
| 181 | 927173.55 | 3526534.32 | Аналитический метод | 0.10 | - |
| 182 | 927133.97 | 3526508.88 | Аналитический метод | 0.10 | - |
| 183 | 927127.24 | 3526504.56 | Аналитический метод | 0.10 | - |
| 184 | 927123.88 | 3526502.39 | Аналитический метод | 0.10 | - |
| 185 | 927115.04 | 3526496.72 | Аналитический метод | 0.10 | - |
| 186 | 927110.66 | 3526493.89 | Аналитический метод | 0.10 | - |
| 187 | 927109.51 | 3526487.94 | Аналитический метод | 0.10 | - |
| 188 | 927105.57 | 3526485.23 | Аналитический метод | 0.10 | - |
| 189 | 927104.99 | 3526484.84 | Аналитический метод | 0.10 | - |
| 190 | 927100.59 | 3526481.82 | Аналитический метод | 0.10 | - |
| 191 | 927081.02 | 3526510.24 | Аналитический метод | 0.10 | - |
| 192 | 927085.57 | 3526513.38 | Аналитический метод | 0.10 | - |
| 193 | 927086.17 | 3526513.79 | Аналитический метод | 0.10 | - |
| 194 | 927089.87 | 3526516.34 | Аналитический метод | 0.10 | - |
| 195 | 927095.67 | 3526515.18 | Аналитический метод | 0.10 | - |
| 196 | 927100.32 | 3526518.18 | Аналитический метод | 0.10 | - |
| 197 | 927109.15 | 3526523.85 | Аналитический метод | 0.10 | - |

| 2. Сведения о характерных точках границ объекта | | | | | |
|---|---------------|------------|---|---|---|
| Обозначение характерных точек границ | Координаты, м | | Метод определения координат характерной точки | Средняя квадратическая погрешность положения характерной точки (Mt), м | Описание обозначения точки на местности (при наличии) |
| | X | Y | | | |
| 1 | 2 | 3 | 4 | 5 | 6 |
| 198 | 927112.51 | 3526526.01 | Аналитический метод | 0.10 | - |
| 199 | 927119.25 | 3526530.34 | Аналитический метод | 0.10 | - |
| 200 | 927158.60 | 3526555.64 | Аналитический метод | 0.10 | - |
| 201 | 927177.92 | 3526568.04 | Аналитический метод | 0.10 | - |
| 202 | 927215.60 | 3526592.26 | Аналитический метод | 0.10 | - |
| 203 | 927234.97 | 3526604.70 | Аналитический метод | 0.10 | - |
| 204 | 927247.31 | 3526612.64 | Аналитический метод | 0.10 | - |
| 205 | 927228.90 | 3526641.44 | Аналитический метод | 0.10 | - |
| 206 | 927216.91 | 3526634.30 | Аналитический метод | 0.10 | - |
| 207 | 927197.13 | 3526622.54 | Аналитический метод | 0.10 | - |
| 208 | 927157.08 | 3526598.68 | Аналитический метод | 0.10 | - |
| 209 | 927137.33 | 3526586.92 | Аналитический метод | 0.10 | - |
| 210 | 927096.93 | 3526562.87 | Аналитический метод | 0.10 | - |
| 211 | 927090.05 | 3526558.77 | Аналитический метод | 0.10 | - |
| 212 | 927086.60 | 3526556.73 | Аналитический метод | 0.10 | - |
| 213 | 927076.87 | 3526552.36 | Аналитический метод | 0.10 | - |
| 214 | 927063.93 | 3526546.55 | Аналитический метод | 0.10 | - |
| 215 | 927063.32 | 3526546.28 | Аналитический метод | 0.10 | - |
| 216 | 927057.46 | 3526542.78 | Аналитический метод | 0.10 | - |
| 217 | 927054.06 | 3526540.75 | Аналитический метод | 0.10 | - |
| 218 | 927049.30 | 3526537.91 | Аналитический метод | 0.10 | - |
| 219 | 927048.77 | 3526537.62 | Аналитический метод | 0.10 | - |
| 220 | 927044.26 | 3526535.10 | Аналитический метод | 0.10 | - |
| 221 | 926991.89 | 3526503.73 | Аналитический метод | 0.10 | - |
| 222 | 926980.32 | 3526496.85 | Аналитический метод | 0.10 | - |

| 2. Сведения о характерных точках границ объекта | | | | | |
|---|---------------|------------|---|---|---|
| Обозначение характерных точек границ | Координаты, м | | Метод определения координат характерной точки | Средняя квадратическая погрешность положения характерной точки (Mt), м | Описание обозначения точки на местности (при наличии) |
| | X | Y | | | |
| 1 | 2 | 3 | 4 | 5 | 6 |
| 223 | 926973.67 | 3526491.28 | Аналитический метод | 0.10 | - |
| 224 | 926962.93 | 3526482.41 | Аналитический метод | 0.10 | - |
| 225 | 926293.61 | 3525929.17 | Аналитический метод | 0.10 | - |
| 226 | 926290.88 | 3525926.93 | Аналитический метод | 0.10 | - |
| 227 | 926271.52 | 3525910.92 | Аналитический метод | 0.10 | - |
| 228 | 926268.78 | 3525908.67 | Аналитический метод | 0.10 | - |
| 229 | 926261.34 | 3525902.52 | Аналитический метод | 0.10 | - |
| 230 | 925308.66 | 3525092.26 | Аналитический метод | 0.10 | - |
| 231 | 923350.23 | 3524821.99 | Аналитический метод | 0.10 | - |
| 232 | 923309.89 | 3524808.62 | Аналитический метод | 0.10 | - |
| 233 | 923262.39 | 3524792.86 | Аналитический метод | 0.10 | - |
| 234 | 923260.91 | 3524792.37 | Аналитический метод | 0.10 | - |
| 235 | 923254.06 | 3524790.10 | Аналитический метод | 0.10 | - |
| 236 | 923252.55 | 3524789.60 | Аналитический метод | 0.10 | - |
| 237 | 923244.05 | 3524786.78 | Аналитический метод | 0.10 | - |
| 238 | 923230.95 | 3524782.45 | Аналитический метод | 0.10 | - |
| 239 | 923226.24 | 3524780.88 | Аналитический метод | 0.10 | - |
| 240 | 923207.28 | 3524774.60 | Аналитический метод | 0.10 | - |
| 241 | 923205.08 | 3524773.87 | Аналитический метод | 0.10 | - |
| 242 | 923197.49 | 3524771.35 | Аналитический метод | 0.10 | - |
| 243 | 923193.68 | 3524770.09 | Аналитический метод | 0.10 | - |
| 244 | 923178.47 | 3524765.05 | Аналитический метод | 0.10 | - |
| 245 | 923176.51 | 3524764.40 | Аналитический метод | 0.10 | - |
| 246 | 923163.05 | 3524759.94 | Аналитический метод | 0.10 | - |
| 247 | 923124.91 | 3524747.29 | Аналитический метод | 0.10 | - |

| 2. Сведения о характерных точках границ объекта | | | | | |
|---|---------------|------------|---|---|---|
| Обозначение характерных точек границ | Координаты, м | | Метод определения координат характерной точки | Средняя квадратическая погрешность положения характерной точки (Mt), м | Описание обозначения точки на местности (при наличии) |
| | X | Y | | | |
| 1 | 2 | 3 | 4 | 5 | 6 |
| 248 | 922514.90 | 3524645.16 | Аналитический метод | 0.10 | - |
| 249 | 922472.13 | 3524654.50 | Аналитический метод | 0.10 | - |
| 250 | 922470.81 | 3524654.79 | Аналитический метод | 0.10 | - |
| 251 | 922460.90 | 3524656.95 | Аналитический метод | 0.10 | - |
| 252 | 922458.83 | 3524657.40 | Аналитический метод | 0.10 | - |
| 253 | 922452.81 | 3524658.73 | Аналитический метод | 0.10 | - |
| 254 | 922451.29 | 3524659.05 | Аналитический метод | 0.10 | - |
| 255 | 922444.58 | 3524660.51 | Аналитический метод | 0.10 | - |
| 256 | 922442.96 | 3524660.87 | Аналитический метод | 0.10 | - |
| 257 | 922438.96 | 3524661.75 | Аналитический метод | 0.10 | - |
| 258 | 922389.90 | 3524672.46 | Аналитический метод | 0.10 | - |
| 259 | 922367.58 | 3524669.15 | Аналитический метод | 0.10 | - |
| 260 | 922347.52 | 3524666.22 | Аналитический метод | 0.10 | - |
| 261 | 921609.65 | 3524558.62 | Аналитический метод | 0.10 | - |
| 262 | 921457.09 | 3524515.94 | Аналитический метод | 0.10 | - |
| 263 | 921283.53 | 3524467.39 | Аналитический метод | 0.10 | - |
| 264 | 921245.49 | 3524478.31 | Аналитический метод | 0.10 | - |
| 265 | 921216.65 | 3524486.60 | Аналитический метод | 0.10 | - |
| 266 | 921184.42 | 3524495.86 | Аналитический метод | 0.10 | - |
| 267 | 920505.29 | 3524202.52 | Аналитический метод | 0.10 | - |
| 268 | 920476.37 | 3524246.67 | Аналитический метод | 0.10 | - |
| 269 | 920462.25 | 3524268.20 | Аналитический метод | 0.10 | - |
| 270 | 920342.58 | 3524450.90 | Аналитический метод | 0.10 | - |
| 271 | 920315.08 | 3524492.88 | Аналитический метод | 0.10 | - |
| 272 | 920311.62 | 3524490.42 | Аналитический метод | 0.10 | - |

| 2. Сведения о характерных точках границ объекта | | | | | |
|---|---------------|------------|---|---|---|
| Обозначение характерных точек границ | Координаты, м | | Метод определения координат характерной точки | Средняя квадратическая погрешность положения характерной точки (Mt), м | Описание обозначения точки на местности (при наличии) |
| | X | Y | | | |
| 1 | 2 | 3 | 4 | 5 | 6 |
| 273 | 920308.92 | 3524488.65 | Аналитический метод | 0.10 | - |
| 274 | 920304.29 | 3524485.62 | Аналитический метод | 0.10 | - |
| 275 | 920300.14 | 3524491.96 | Аналитический метод | 0.10 | - |
| 276 | 920283.25 | 3524517.74 | Аналитический метод | 0.10 | - |
| 277 | 920277.46 | 3524526.56 | Аналитический метод | 0.10 | - |
| 278 | 920281.92 | 3524529.50 | Аналитический метод | 0.10 | - |
| 279 | 920288.32 | 3524533.73 | Аналитический метод | 0.10 | - |
| 280 | 920260.98 | 3524575.47 | Аналитический метод | 0.10 | - |
| 281 | 920244.90 | 3524600.02 | Аналитический метод | 0.10 | - |
| 282 | 920058.30 | 3525507.74 | Аналитический метод | 0.10 | - |
| 283 | 920005.61 | 3525506.36 | Аналитический метод | 0.10 | - |
| 284 | 919979.00 | 3525505.66 | Аналитический метод | 0.10 | - |
| 285 | 919959.03 | 3525505.14 | Аналитический метод | 0.10 | - |
| 286 | 919952.98 | 3525504.98 | Аналитический метод | 0.10 | - |
| 287 | 919949.18 | 3525504.88 | Аналитический метод | 0.10 | - |
| 288 | 919943.14 | 3525504.72 | Аналитический метод | 0.10 | - |
| 289 | 919924.52 | 3525504.24 | Аналитический метод | 0.10 | - |
| 290 | 919907.89 | 3525503.80 | Аналитический метод | 0.10 | - |
| 291 | 919906.89 | 3525503.77 | Аналитический метод | 0.10 | - |
| 292 | 919905.12 | 3525503.73 | Аналитический метод | 0.10 | - |
| 293 | 919847.09 | 3525502.21 | Аналитический метод | 0.10 | - |
| 294 | 919359.08 | 3525489.42 | Аналитический метод | 0.10 | - |
| 295 | 918057.69 | 3525498.33 | Аналитический метод | 0.10 | - |
| 296 | 917733.23 | 3525369.24 | Аналитический метод | 0.10 | - |
| 297 | 917684.81 | 3525387.95 | Аналитический метод | 0.10 | - |

| 2. Сведения о характерных точках границ объекта | | | | | |
|---|---------------|------------|---|---|---|
| Обозначение характерных точек границ | Координаты, м | | Метод определения координат характерной точки | Средняя квадратическая погрешность положения характерной точки (Mt), м | Описание обозначения точки на местности (при наличии) |
| | X | Y | | | |
| 1 | 2 | 3 | 4 | 5 | 6 |
| 298 | 917638.19 | 3525405.97 | Аналитический метод | 0.10 | - |
| 299 | 917573.13 | 3525431.12 | Аналитический метод | 0.10 | - |
| 300 | 917522.87 | 3525450.55 | Аналитический метод | 0.10 | - |
| 301 | 917515.60 | 3525453.36 | Аналитический метод | 0.10 | - |
| 302 | 917459.69 | 3525474.97 | Аналитический метод | 0.10 | - |
| 303 | 917387.38 | 3525502.92 | Аналитический метод | 0.10 | - |
| 304 | 917360.29 | 3525503.10 | Аналитический метод | 0.10 | - |
| 305 | 917310.29 | 3525503.42 | Аналитический метод | 0.10 | - |
| 306 | 916642.02 | 3525508.03 | Аналитический метод | 0.10 | - |
| 307 | 914890.04 | 3525520.03 | Аналитический метод | 0.10 | - |
| 308 | 914812.90 | 3525439.74 | Аналитический метод | 0.10 | - |
| 309 | 914760.73 | 3525441.56 | Аналитический метод | 0.10 | - |
| 310 | 914668.62 | 3525444.78 | Аналитический метод | 0.10 | - |
| 311 | 914611.52 | 3525487.90 | Аналитический метод | 0.10 | - |
| 312 | 914563.77 | 3525523.98 | Аналитический метод | 0.10 | - |
| 313 | 914424.55 | 3525524.71 | Аналитический метод | 0.10 | - |
| 314 | 914355.17 | 3525525.08 | Аналитический метод | 0.10 | - |
| 315 | 914345.46 | 3525525.13 | Аналитический метод | 0.10 | - |
| 316 | 914315.24 | 3525525.29 | Аналитический метод | 0.10 | - |
| 317 | 914286.88 | 3525525.44 | Аналитический метод | 0.10 | - |
| 318 | 914241.83 | 3525525.68 | Аналитический метод | 0.10 | - |
| 319 | 914237.42 | 3525525.70 | Аналитический метод | 0.10 | - |
| 320 | 914204.39 | 3525525.87 | Аналитический метод | 0.10 | - |
| 321 | 914004.79 | 3525526.93 | Аналитический метод | 0.10 | - |
| 322 | 913800.14 | 3525528.01 | Аналитический метод | 0.10 | - |

| 2. Сведения о характерных точках границ объекта | | | | | |
|---|---------------|------------|---|---|---|
| Обозначение характерных точек границ | Координаты, м | | Метод определения координат характерной точки | Средняя квадратическая погрешность положения характерной точки (Mt), м | Описание обозначения точки на местности (при наличии) |
| | X | Y | | | |
| 1 | 2 | 3 | 4 | 5 | 6 |
| 323 | 913219.98 | 3525531.07 | Аналитический метод | 0.10 | - |
| 324 | 911799.61 | 3525541.85 | Аналитический метод | 0.10 | - |
| 325 | 911401.21 | 3525544.87 | Аналитический метод | 0.10 | - |
| 326 | 909789.28 | 3525557.11 | Аналитический метод | 0.10 | - |
| 327 | 909761.12 | 3525557.32 | Аналитический метод | 0.10 | - |
| 328 | 909728.12 | 3525557.56 | Аналитический метод | 0.10 | - |
| 329 | 909720.50 | 3525557.63 | Аналитический метод | 0.10 | - |
| 330 | 909706.96 | 3525557.73 | Аналитический метод | 0.10 | - |
| 331 | 909705.96 | 3525557.74 | Аналитический метод | 0.10 | - |
| 332 | 909693.49 | 3525557.84 | Аналитический метод | 0.10 | - |
| 333 | 909684.82 | 3525557.90 | Аналитический метод | 0.10 | - |
| 334 | 909648.58 | 3525558.18 | Аналитический метод | 0.10 | - |
| 335 | 909629.28 | 3525558.32 | Аналитический метод | 0.10 | - |
| 336 | 909628.45 | 3525558.33 | Аналитический метод | 0.10 | - |
| 337 | 909320.25 | 3525560.67 | Аналитический метод | 0.10 | - |
| 338 | 909321.13 | 3525677.41 | Аналитический метод | 0.10 | - |
| 339 | 909237.00 | 3525749.02 | Аналитический метод | 0.10 | - |
| 340 | 909214.24 | 3525768.40 | Аналитический метод | 0.10 | - |
| 341 | 909205.21 | 3525776.08 | Аналитический метод | 0.10 | - |
| 342 | 909185.07 | 3525793.22 | Аналитический метод | 0.10 | - |
| 343 | 908479.19 | 3526394.13 | Аналитический метод | 0.10 | - |
| 344 | 908440.64 | 3526426.95 | Аналитический метод | 0.10 | - |
| 345 | 908400.32 | 3526461.26 | Аналитический метод | 0.10 | - |
| 346 | 908392.76 | 3526467.72 | Аналитический метод | 0.10 | - |
| 347 | 908383.59 | 3526475.51 | Аналитический метод | 0.10 | - |

| 2. Сведения о характерных точках границ объекта | | | | | |
|---|---------------|------------|---|---|---|
| Обозначение характерных точек границ | Координаты, м | | Метод определения координат характерной точки | Средняя квадратическая погрешность положения характерной точки (Mt), м | Описание обозначения точки на местности (при наличии) |
| | X | Y | | | |
| 1 | 2 | 3 | 4 | 5 | 6 |
| 348 | 908382.63 | 3526476.33 | Аналитический метод | 0.10 | - |
| 349 | 908340.21 | 3526512.44 | Аналитический метод | 0.10 | - |
| 350 | 908367.43 | 3526544.42 | Аналитический метод | 0.10 | - |
| 351 | 908653.52 | 3526880.67 | Аналитический метод | 0.10 | - |
| 352 | 908468.54 | 3527071.28 | Аналитический метод | 0.10 | - |
| 353 | 908440.95 | 3527099.63 | Аналитический метод | 0.10 | - |
| 354 | 908439.55 | 3527098.27 | Аналитический метод | 0.10 | - |
| 355 | 908395.93 | 3527143.23 | Аналитический метод | 0.10 | - |
| 356 | 908369.92 | 3527106.30 | Аналитический метод | 0.10 | - |
| 357 | 908318.20 | 3527032.37 | Аналитический метод | 0.10 | - |
| 358 | 908315.85 | 3527029.02 | Аналитический метод | 0.10 | - |
| 359 | 908314.33 | 3527028.17 | Аналитический метод | 0.10 | - |
| 360 | 908317.00 | 3526980.18 | Аналитический метод | 0.10 | - |
| 361 | 908308.96 | 3526979.76 | Аналитический метод | 0.10 | - |
| 362 | 908303.85 | 3527071.55 | Аналитический метод | 0.10 | - |
| 363 | 908311.85 | 3527071.97 | Аналитический метод | 0.10 | - |
| 364 | 908313.66 | 3527039.81 | Аналитический метод | 0.10 | - |
| 365 | 908330.15 | 3527063.56 | Аналитический метод | 0.10 | - |
| 366 | 908364.22 | 3527112.12 | Аналитический метод | 0.10 | - |
| 367 | 908390.26 | 3527149.08 | Аналитический метод | 0.10 | - |
| 368 | 908385.93 | 3527153.54 | Аналитический метод | 0.10 | - |
| 369 | 908387.25 | 3527154.82 | Аналитический метод | 0.10 | - |
| 370 | 908341.52 | 3527201.83 | Аналитический метод | 0.10 | - |
| 371 | 908327.74 | 3527216.03 | Аналитический метод | 0.10 | - |
| 372 | 908318.89 | 3527224.59 | Аналитический метод | 0.10 | - |

| 2. Сведения о характерных точках границ объекта | | | | | |
|---|---------------|------------|---|---|---|
| Обозначение характерных точек границ | Координаты, м | | Метод определения координат характерной точки | Средняя квадратическая погрешность положения характерной точки (Mt), м | Описание обозначения точки на местности (при наличии) |
| | X | Y | | | |
| 1 | 2 | 3 | 4 | 5 | 6 |
| 373 | 908311.67 | 3527231.58 | Аналитический метод | 0.10 | - |
| 374 | 908308.91 | 3527234.42 | Аналитический метод | 0.10 | - |
| 375 | 908306.42 | 3527236.97 | Аналитический метод | 0.10 | - |
| 376 | 908304.34 | 3527239.11 | Аналитический метод | 0.10 | - |
| 377 | 908300.14 | 3527243.42 | Аналитический метод | 0.10 | - |
| 378 | 908295.96 | 3527247.73 | Аналитический метод | 0.10 | - |
| 379 | 908295.06 | 3527248.52 | Аналитический метод | 0.10 | - |
| 380 | 908293.86 | 3527249.86 | Аналитический метод | 0.10 | - |
| 381 | 908279.38 | 3527264.79 | Аналитический метод | 0.10 | - |
| 382 | 908266.70 | 3527277.83 | Аналитический метод | 0.10 | - |
| 383 | 908264.27 | 3527280.34 | Аналитический метод | 0.10 | - |
| 384 | 908259.72 | 3527284.66 | Аналитический метод | 0.10 | - |
| 385 | 908280.00 | 3527304.34 | Аналитический метод | 0.10 | - |
| 386 | 908278.01 | 3527306.38 | Аналитический метод | 0.10 | - |
| 387 | 908277.38 | 3527307.03 | Аналитический метод | 0.10 | - |
| 388 | 908277.22 | 3527307.20 | Аналитический метод | 0.10 | - |
| 389 | 908273.03 | 3527311.51 | Аналитический метод | 0.10 | - |
| 390 | 908270.58 | 3527314.05 | Аналитический метод | 0.10 | - |
| 391 | 908291.54 | 3527332.67 | Аналитический метод | 0.10 | - |
| 392 | 908293.31 | 3527330.84 | Аналитический метод | 0.10 | - |
| 393 | 908297.48 | 3527326.53 | Аналитический метод | 0.10 | - |
| 394 | 908298.01 | 3527325.99 | Аналитический метод | 0.10 | - |
| 395 | 908306.34 | 3527317.40 | Аналитический метод | 0.10 | - |
| 396 | 908319.36 | 3527303.99 | Аналитический метод | 0.10 | - |
| 397 | 908332.01 | 3527290.99 | Аналитический метод | 0.10 | - |

| 2. Сведения о характерных точках границ объекта | | | | | |
|---|---------------|------------|---|---|---|
| Обозначение характерных точек границ | Координаты, м | | Метод определения координат характерной точки | Средняя квадратическая погрешность положения характерной точки (Mt), м | Описание обозначения точки на местности (при наличии) |
| | X | Y | | | |
| 1 | 2 | 3 | 4 | 5 | 6 |
| 398 | 908333.18 | 3527289.87 | Аналитический метод | 0.10 | - |
| 399 | 908334.10 | 3527288.83 | Аналитический метод | 0.10 | - |
| 400 | 908338.25 | 3527284.51 | Аналитический метод | 0.10 | - |
| 401 | 908342.45 | 3527280.18 | Аналитический метод | 0.10 | - |
| 402 | 908344.53 | 3527278.04 | Аналитический метод | 0.10 | - |
| 403 | 908347.30 | 3527275.18 | Аналитический метод | 0.10 | - |
| 404 | 908349.24 | 3527273.15 | Аналитический метод | 0.10 | - |
| 405 | 908350.03 | 3527272.32 | Аналитический метод | 0.10 | - |
| 406 | 908356.90 | 3527264.77 | Аналитический метод | 0.10 | - |
| 407 | 908366.76 | 3527253.90 | Аналитический метод | 0.10 | - |
| 408 | 908380.69 | 3527239.54 | Аналитический метод | 0.10 | - |
| 409 | 908399.33 | 3527220.12 | Аналитический метод | 0.10 | - |
| 410 | 908389.76 | 3527210.83 | Аналитический метод | 0.10 | - |
| 411 | 908406.09 | 3527194.00 | Аналитический метод | 0.10 | - |
| 412 | 908409.14 | 3527196.96 | Аналитический метод | 0.10 | - |
| 413 | 908412.10 | 3527193.91 | Аналитический метод | 0.10 | - |
| 414 | 908438.82 | 3527219.85 | Аналитический метод | 0.10 | - |
| 415 | 908375.86 | 3527284.73 | Аналитический метод | 0.10 | - |
| 416 | 908368.84 | 3527291.97 | Аналитический метод | 0.10 | - |
| 417 | 908367.78 | 3527293.04 | Аналитический метод | 0.10 | - |
| 418 | 908366.06 | 3527294.80 | Аналитический метод | 0.10 | - |
| 419 | 908363.01 | 3527297.96 | Аналитический метод | 0.10 | - |
| 420 | 908362.07 | 3527298.89 | Аналитический метод | 0.10 | - |
| 421 | 908360.92 | 3527300.10 | Аналитический метод | 0.10 | - |
| 422 | 908356.72 | 3527304.42 | Аналитический метод | 0.10 | - |

| 2. Сведения о характерных точках границ объекта | | | | | |
|---|---------------|------------|---|---|---|
| Обозначение характерных точек границ | Координаты, м | | Метод определения координат характерной точки | Средняя квадратическая погрешность положения характерной точки (Mt), м | Описание обозначения точки на местности (при наличии) |
| | X | Y | | | |
| 1 | 2 | 3 | 4 | 5 | 6 |
| 423 | 908352.55 | 3527308.72 | Аналитический метод | 0.10 | - |
| 424 | 908351.50 | 3527309.77 | Аналитический метод | 0.10 | - |
| 425 | 908350.46 | 3527310.89 | Аналитический метод | 0.10 | - |
| 426 | 908344.92 | 3527316.60 | Аналитический метод | 0.10 | - |
| 427 | 908325.81 | 3527336.28 | Аналитический метод | 0.10 | - |
| 428 | 908317.48 | 3527344.88 | Аналитический метод | 0.10 | - |
| 429 | 908317.11 | 3527345.25 | Аналитический метод | 0.10 | - |
| 430 | 908312.93 | 3527349.56 | Аналитический метод | 0.10 | - |
| 431 | 908309.59 | 3527353.01 | Аналитический метод | 0.10 | - |
| 432 | 908297.13 | 3527365.91 | Аналитический метод | 0.10 | - |
| 433 | 908302.82 | 3527371.47 | Аналитический метод | 0.10 | - |
| 434 | 908318.73 | 3527355.09 | Аналитический метод | 0.10 | - |
| 435 | 908320.25 | 3527353.52 | Аналитический метод | 0.10 | - |
| 436 | 908318.67 | 3527353.57 | Аналитический метод | 0.10 | - |
| 437 | 908318.58 | 3527351.58 | Аналитический метод | 0.10 | - |
| 438 | 908320.58 | 3527351.48 | Аналитический метод | 0.10 | - |
| 439 | 908320.65 | 3527353.11 | Аналитический метод | 0.10 | - |
| 440 | 908322.91 | 3527350.78 | Аналитический метод | 0.10 | - |
| 441 | 908323.22 | 3527350.46 | Аналитический метод | 0.10 | - |
| 442 | 908352.52 | 3527320.26 | Аналитический метод | 0.10 | - |
| 443 | 908355.92 | 3527316.76 | Аналитический метод | 0.10 | - |
| 444 | 908357.07 | 3527315.66 | Аналитический метод | 0.10 | - |
| 445 | 908358.02 | 3527314.60 | Аналитический метод | 0.10 | - |
| 446 | 908362.19 | 3527310.30 | Аналитический метод | 0.10 | - |
| 447 | 908364.44 | 3527307.88 | Аналитический метод | 0.10 | - |

| 2. Сведения о характерных точках границ объекта | | | | | |
|---|---------------|------------|---|---|---|
| Обозначение характерных точек границ | Координаты, м | | Метод определения координат характерной точки | Средняя квадратическая погрешность положения характерной точки (Mt), м | Описание обозначения точки на местности (при наличии) |
| | X | Y | | | |
| 1 | 2 | 3 | 4 | 5 | 6 |
| 448 | 908366.38 | 3527305.99 | Аналитический метод | 0.10 | - |
| 449 | 908367.53 | 3527304.85 | Аналитический метод | 0.10 | - |
| 450 | 908368.46 | 3527303.84 | Аналитический метод | 0.10 | - |
| 451 | 908371.61 | 3527300.59 | Аналитический метод | 0.10 | - |
| 452 | 908373.09 | 3527299.16 | Аналитический метод | 0.10 | - |
| 453 | 908374.41 | 3527297.71 | Аналитический метод | 0.10 | - |
| 454 | 908375.14 | 3527296.95 | Аналитический метод | 0.10 | - |
| 455 | 908381.37 | 3527290.53 | Аналитический метод | 0.10 | - |
| 456 | 908444.56 | 3527225.42 | Аналитический метод | 0.10 | - |
| 457 | 908445.55 | 3527226.38 | Аналитический метод | 0.10 | - |
| 458 | 908445.60 | 3527229.21 | Аналитический метод | 0.10 | - |
| 459 | 908439.29 | 3527235.70 | Аналитический метод | 0.10 | - |
| 460 | 908446.14 | 3527242.49 | Аналитический метод | 0.10 | - |
| 461 | 908457.80 | 3527253.81 | Аналитический метод | 0.10 | - |
| 462 | 908491.42 | 3527219.17 | Аналитический метод | 0.10 | - |
| 463 | 908496.06 | 3527214.54 | Аналитический метод | 0.10 | - |
| 464 | 908501.62 | 3527208.46 | Аналитический метод | 0.10 | - |
| 465 | 908506.80 | 3527202.06 | Аналитический метод | 0.10 | - |
| 466 | 908511.59 | 3527195.36 | Аналитический метод | 0.10 | - |
| 467 | 908582.94 | 3527089.11 | Аналитический метод | 0.10 | - |
| 468 | 908588.76 | 3527081.21 | Аналитический метод | 0.10 | - |
| 469 | 908595.26 | 3527073.85 | Аналитический метод | 0.10 | - |
| 470 | 908602.37 | 3527067.08 | Аналитический метод | 0.10 | - |
| 471 | 908768.27 | 3526922.63 | Аналитический метод | 0.10 | - |
| 472 | 908774.22 | 3526922.99 | Аналитический метод | 0.10 | - |

| 2. Сведения о характерных точках границ объекта | | | | | |
|---|---------------|------------|---|---|---|
| Обозначение характерных точек границ | Координаты, м | | Метод определения координат характерной точки | Средняя квадратическая погрешность положения характерной точки (Mt), м | Описание обозначения точки на местности (при наличии) |
| | X | Y | | | |
| 1 | 2 | 3 | 4 | 5 | 6 |
| 473 | 908776.84 | 3526920.63 | Аналитический метод | 0.10 | - |
| 474 | 908779.94 | 3526917.85 | Аналитический метод | 0.10 | - |
| 475 | 908782.21 | 3526915.80 | Аналитический метод | 0.10 | - |
| 476 | 908759.13 | 3526890.15 | Аналитический метод | 0.10 | - |
| 477 | 908756.93 | 3526891.99 | Аналитический метод | 0.10 | - |
| 478 | 908755.02 | 3526893.71 | Аналитический метод | 0.10 | - |
| 479 | 908751.14 | 3526897.34 | Аналитический метод | 0.10 | - |
| 480 | 908750.71 | 3526903.39 | Аналитический метод | 0.10 | - |
| 481 | 908585.30 | 3527047.47 | Аналитический метод | 0.10 | - |
| 482 | 908576.53 | 3527055.81 | Аналитический метод | 0.10 | - |
| 483 | 908568.53 | 3527064.88 | Аналитический метод | 0.10 | - |
| 484 | 908561.35 | 3527074.62 | Аналитический метод | 0.10 | - |
| 485 | 908490.01 | 3527180.87 | Аналитический метод | 0.10 | - |
| 486 | 908486.12 | 3527186.31 | Аналитический метод | 0.10 | - |
| 487 | 908481.91 | 3527191.50 | Аналитический метод | 0.10 | - |
| 488 | 908477.40 | 3527196.43 | Аналитический метод | 0.10 | - |
| 489 | 908469.45 | 3527204.62 | Аналитический метод | 0.10 | - |
| 490 | 908456.88 | 3527192.43 | Аналитический метод | 0.10 | - |
| 491 | 908461.92 | 3527187.24 | Аналитический метод | 0.10 | - |
| 492 | 908478.82 | 3527169.82 | Аналитический метод | 0.10 | - |
| 493 | 908459.44 | 3527151.02 | Аналитический метод | 0.10 | - |
| 494 | 908476.15 | 3527133.80 | Аналитический метод | 0.10 | - |
| 495 | 908461.08 | 3527119.17 | Аналитический метод | 0.10 | - |
| 496 | 908488.50 | 3527090.92 | Аналитический метод | 0.10 | - |
| 497 | 908691.42 | 3526881.82 | Аналитический метод | 0.10 | - |

| 2. Сведения о характерных точках границ объекта | | | | | |
|---|---------------|------------|---|---|---|
| Обозначение характерных точек границ | Координаты, м | | Метод определения координат характерной точки | Средняя квадратическая погрешность положения характерной точки (Mt), м | Описание обозначения точки на местности (при наличии) |
| | X | Y | | | |
| 1 | 2 | 3 | 4 | 5 | 6 |
| 498 | 908388.75 | 3526526.27 | Аналитический метод | 0.10 | - |
| 499 | 908379.68 | 3526515.61 | Аналитический метод | 0.10 | - |
| 500 | 908401.40 | 3526497.12 | Аналитический метод | 0.10 | - |
| 501 | 908402.60 | 3526496.22 | Аналитический метод | 0.10 | - |
| 502 | 908411.63 | 3526488.42 | Аналитический метод | 0.10 | - |
| 503 | 908418.94 | 3526482.30 | Аналитический метод | 0.10 | - |
| 504 | 908459.29 | 3526447.84 | Аналитический метод | 0.10 | - |
| 505 | 908496.61 | 3526416.07 | Аналитический метод | 0.10 | - |
| 506 | 909204.55 | 3525813.43 | Аналитический метод | 0.10 | - |
| 507 | 909224.72 | 3525796.26 | Аналитический метод | 0.10 | - |
| 508 | 909233.74 | 3525788.58 | Аналитический метод | 0.10 | - |
| 509 | 909256.58 | 3525769.14 | Аналитический метод | 0.10 | - |
| 510 | 909349.23 | 3525690.26 | Аналитический метод | 0.10 | - |
| 511 | 909348.46 | 3525588.46 | Аналитический метод | 0.10 | - |
| 512 | 909630.97 | 3525586.32 | Аналитический метод | 0.10 | - |
| 513 | 909631.68 | 3525586.31 | Аналитический метод | 0.10 | - |
| 514 | 909651.09 | 3525586.16 | Аналитический метод | 0.10 | - |
| 515 | 909687.38 | 3525585.89 | Аналитический метод | 0.10 | - |
| 516 | 909695.94 | 3525585.82 | Аналитический метод | 0.10 | - |
| 517 | 909708.01 | 3525585.73 | Аналитический метод | 0.10 | - |
| 518 | 909709.00 | 3525585.72 | Аналитический метод | 0.10 | - |
| 519 | 909723.59 | 3525585.62 | Аналитический метод | 0.10 | - |
| 520 | 909730.72 | 3525585.56 | Аналитический метод | 0.10 | - |
| 521 | 909763.32 | 3525585.31 | Аналитический метод | 0.10 | - |
| 522 | 909791.47 | 3525585.10 | Аналитический метод | 0.10 | - |

| 2. Сведения о характерных точках границ объекта | | | | | |
|---|---------------|------------|---|---|---|
| Обозначение характерных точек границ | Координаты, м | | Метод определения координат характерной точки | Средняя квадратическая погрешность положения характерной точки (Mt), м | Описание обозначения точки на местности (при наличии) |
| | X | Y | | | |
| 1 | 2 | 3 | 4 | 5 | 6 |
| 523 | 913220.16 | 3525559.07 | Аналитический метод | 0.10 | - |
| 524 | 914238.70 | 3525553.70 | Аналитический метод | 0.10 | - |
| 525 | 914243.12 | 3525553.67 | Аналитический метод | 0.10 | - |
| 526 | 914287.02 | 3525553.44 | Аналитический метод | 0.10 | - |
| 527 | 914316.55 | 3525553.28 | Аналитический метод | 0.10 | - |
| 528 | 914345.61 | 3525553.13 | Аналитический метод | 0.10 | - |
| 529 | 914356.49 | 3525553.07 | Аналитический метод | 0.10 | - |
| 530 | 914411.26 | 3525552.78 | Аналитический метод | 0.10 | - |
| 531 | 914573.22 | 3525551.93 | Аналитический метод | 0.10 | - |
| 532 | 914632.51 | 3525507.15 | Аналитический метод | 0.10 | - |
| 533 | 914678.44 | 3525472.45 | Аналитический метод | 0.10 | - |
| 534 | 914761.88 | 3525469.54 | Аналитический метод | 0.10 | - |
| 535 | 914801.38 | 3525468.16 | Аналитический метод | 0.10 | - |
| 536 | 914878.19 | 3525548.11 | Аналитический метод | 0.10 | - |
| 537 | 917392.70 | 3525530.89 | Аналитический метод | 0.10 | - |
| 538 | 917469.71 | 3525501.12 | Аналитический метод | 0.10 | - |
| 539 | 917514.10 | 3525483.96 | Аналитический метод | 0.10 | - |
| 540 | 917521.42 | 3525481.13 | Аналитический метод | 0.10 | - |
| 541 | 917583.15 | 3525457.27 | Аналитический метод | 0.10 | - |
| 542 | 917733.10 | 3525399.33 | Аналитический метод | 0.10 | - |
| 543 | 918052.41 | 3525526.37 | Аналитический метод | 0.10 | - |
| 544 | 919358.81 | 3525517.42 | Аналитический метод | 0.10 | - |
| 545 | 919843.03 | 3525530.11 | Аналитический метод | 0.10 | - |
| 546 | 919901.04 | 3525531.62 | Аналитический метод | 0.10 | - |
| 547 | 919902.54 | 3525531.66 | Аналитический метод | 0.10 | - |

| 2. Сведения о характерных точках границ объекта | | | | | |
|---|---------------|------------|---|---|---|
| Обозначение характерных точек границ | Координаты, м | | Метод определения координат характерной точки | Средняя квадратическая погрешность положения характерной точки (Mt), м | Описание обозначения точки на местности (при наличии) |
| | X | Y | | | |
| 1 | 2 | 3 | 4 | 5 | 6 |
| 548 | 919903.54 | 3525531.69 | Аналитический метод | 0.10 | - |
| 549 | 919920.16 | 3525532.13 | Аналитический метод | 0.10 | - |
| 550 | 919938.68 | 3525532.61 | Аналитический метод | 0.10 | - |
| 551 | 919944.72 | 3525532.77 | Аналитический метод | 0.10 | - |
| 552 | 919948.38 | 3525532.86 | Аналитический метод | 0.10 | - |
| 553 | 919954.43 | 3525533.02 | Аналитический метод | 0.10 | - |
| 554 | 919973.96 | 3525533.54 | Аналитический метод | 0.10 | - |
| 555 | 920000.59 | 3525534.23 | Аналитический метод | 0.10 | - |
| 556 | 920081.01 | 3525536.34 | Аналитический метод | 0.10 | - |
| 557 | 920271.25 | 3524610.89 | Аналитический метод | 0.10 | - |
| 558 | 920284.51 | 3524590.64 | Аналитический метод | 0.10 | - |
| 559 | 920311.75 | 3524549.06 | Аналитический метод | 0.10 | - |
| 560 | 920319.30 | 3524553.98 | Аналитический метод | 0.10 | - |
| 561 | 920323.76 | 3524547.18 | Аналитический метод | 0.10 | - |
| 562 | 920341.78 | 3524519.65 | Аналитический метод | 0.10 | - |
| 563 | 920345.23 | 3524514.38 | Аналитический метод | 0.10 | - |
| 564 | 920337.90 | 3524509.15 | Аналитический метод | 0.10 | - |
| 565 | 920366.06 | 3524466.15 | Аналитический метод | 0.10 | - |
| 566 | 920488.36 | 3524279.48 | Аналитический метод | 0.10 | - |
| 567 | 920502.46 | 3524257.95 | Аналитический метод | 0.10 | - |
| 568 | 920515.81 | 3524237.57 | Аналитический метод | 0.10 | - |
| 569 | 921182.72 | 3524525.48 | Аналитический метод | 0.10 | - |
| 570 | 921223.63 | 3524513.73 | Аналитический метод | 0.10 | - |
| 571 | 921253.38 | 3524505.18 | Аналитический метод | 0.10 | - |
| 572 | 921283.64 | 3524496.49 | Аналитический метод | 0.10 | - |

| 2. Сведения о характерных точках границ объекта | | | | | |
|---|---------------|------------|---|---|---|
| Обозначение характерных точек границ | Координаты, м | | Метод определения координат характерной точки | Средняя квадратическая погрешность положения характерной точки (Mt), м | Описание обозначения точки на местности (при наличии) |
| | X | Y | | | |
| 1 | 2 | 3 | 4 | 5 | 6 |
| 573 | 921604.45 | 3524586.15 | Аналитический метод | 0.10 | - |
| 574 | 922353.73 | 3524695.48 | Аналитический метод | 0.10 | - |
| 575 | 922374.61 | 3524698.53 | Аналитический метод | 0.10 | - |
| 576 | 922376.72 | 3524698.83 | Аналитический метод | 0.10 | - |
| 577 | 922387.27 | 3524700.37 | Аналитический метод | 0.10 | - |
| 578 | 922390.89 | 3524700.90 | Аналитический метод | 0.10 | - |
| 579 | 922392.65 | 3524700.52 | Аналитический метод | 0.10 | - |
| 580 | 922398.53 | 3524699.23 | Аналитический метод | 0.10 | - |
| 581 | 922444.88 | 3524689.21 | Аналитический метод | 0.10 | - |
| 582 | 922449.11 | 3524688.31 | Аналитический метод | 0.10 | - |
| 583 | 922450.73 | 3524687.95 | Аналитический метод | 0.10 | - |
| 584 | 922457.27 | 3524686.53 | Аналитический метод | 0.10 | - |
| 585 | 922458.78 | 3524686.19 | Аналитический метод | 0.10 | - |
| 586 | 922464.65 | 3524684.94 | Аналитический метод | 0.10 | - |
| 587 | 922466.71 | 3524684.49 | Аналитический метод | 0.10 | - |
| 588 | 922476.61 | 3524682.35 | Аналитический метод | 0.10 | - |
| 589 | 922477.95 | 3524682.05 | Аналитический метод | 0.10 | - |
| 590 | 922478.15 | 3524682.02 | Аналитический метод | 0.10 | - |
| 591 | 922519.86 | 3524672.99 | Аналитический метод | 0.10 | - |
| 592 | 923118.12 | 3524774.54 | Аналитический метод | 0.10 | - |
| 593 | 923153.41 | 3524786.24 | Аналитический метод | 0.10 | - |
| 594 | 923167.09 | 3524790.78 | Аналитический метод | 0.10 | - |
| 595 | 923168.86 | 3524791.36 | Аналитический метод | 0.10 | - |
| 596 | 923184.40 | 3524796.52 | Аналитический метод | 0.10 | - |
| 597 | 923188.19 | 3524797.77 | Аналитический метод | 0.10 | - |

| 2. Сведения о характерных точках границ объекта | | | | | |
|---|---------------|------------|---|---|---|
| Обозначение характерных точек границ | Координаты, м | | Метод определения координат характерной точки | Средняя квадратическая погрешность положения характерной точки (Mt), м | Описание обозначения точки на местности (при наличии) |
| | X | Y | | | |
| 1 | 2 | 3 | 4 | 5 | 6 |
| 598 | 923195.79 | 3524800.29 | Аналитический метод | 0.10 | - |
| 599 | 923197.90 | 3524800.99 | Аналитический метод | 0.10 | - |
| 600 | 923216.88 | 3524807.28 | Аналитический метод | 0.10 | - |
| 601 | 923222.03 | 3524808.99 | Аналитический метод | 0.10 | - |
| 602 | 923235.14 | 3524813.34 | Аналитический метод | 0.10 | - |
| 603 | 923237.23 | 3524814.03 | Аналитический метод | 0.10 | - |
| 604 | 923243.88 | 3524816.24 | Аналитический метод | 0.10 | - |
| 605 | 923245.39 | 3524816.74 | Аналитический метод | 0.10 | - |
| 606 | 923252.56 | 3524819.11 | Аналитический метод | 0.10 | - |
| 607 | 923254.05 | 3524819.61 | Аналитический метод | 0.10 | - |
| 608 | 923301.12 | 3524835.21 | Аналитический метод | 0.10 | - |
| 609 | 923343.86 | 3524849.38 | Аналитический метод | 0.10 | - |
| 610 | 925296.74 | 3525118.88 | Аналитический метод | 0.10 | - |
| 611 | 926243.35 | 3525923.97 | Аналитический метод | 0.10 | - |
| 612 | 926254.00 | 3525932.79 | Аналитический метод | 0.10 | - |
| 613 | 926256.74 | 3525935.04 | Аналитический метод | 0.10 | - |
| 614 | 926276.18 | 3525951.11 | Аналитический метод | 0.10 | - |
| 615 | 926278.91 | 3525953.37 | Аналитический метод | 0.10 | - |
| 616 | 926281.05 | 3525955.13 | Аналитический метод | 0.10 | - |
| 617 | 926957.65 | 3526514.38 | Аналитический метод | 0.10 | - |
| 618 | 926964.27 | 3526519.84 | Аналитический метод | 0.10 | - |
| 619 | 926975.85 | 3526526.74 | Аналитический метод | 0.10 | - |
| 620 | 926984.05 | 3526531.62 | Аналитический метод | 0.10 | - |
| 621 | 927029.32 | 3526558.59 | Аналитический метод | 0.10 | - |
| 622 | 927033.03 | 3526560.80 | Аналитический метод | 0.10 | - |

| 2. Сведения о характерных точках границ объекта | | | | | |
|---|---------------|------------|---|---|---|
| Обозначение характерных точек границ | Координаты, м | | Метод определения координат характерной точки | Средняя квадратическая погрешность положения характерной точки (Mt), м | Описание обозначения точки на местности (при наличии) |
| | X | Y | | | |
| 1 | 2 | 3 | 4 | 5 | 6 |
| 623 | 927036.06 | 3526562.60 | Аналитический метод | 0.10 | - |
| 624 | 927038.22 | 3526563.90 | Аналитический метод | 0.10 | - |
| 625 | 927041.62 | 3526565.93 | Аналитический метод | 0.10 | - |
| 626 | 927047.50 | 3526569.43 | Аналитический метод | 0.10 | - |
| 627 | 927048.18 | 3526569.74 | Аналитический метод | 0.10 | - |
| 628 | 927061.01 | 3526575.48 | Аналитический метод | 0.10 | - |
| 629 | 927070.75 | 3526579.84 | Аналитический метод | 0.10 | - |
| 630 | 927071.09 | 3526579.99 | Аналитический метод | 0.10 | - |
| 631 | 927074.23 | 3526581.85 | Аналитический метод | 0.10 | - |
| 632 | 927081.12 | 3526585.93 | Аналитический метод | 0.10 | - |
| 633 | 927121.89 | 3526610.05 | Аналитический метод | 0.10 | - |
| 634 | 927141.68 | 3526621.77 | Аналитический метод | 0.10 | - |
| 635 | 927179.92 | 3526644.39 | Аналитический метод | 0.10 | - |
| 636 | 927200.00 | 3526656.27 | Аналитический метод | 0.10 | - |
| 637 | 927238.14 | 3526678.84 | Аналитический метод | 0.10 | - |
| 638 | 927268.63 | 3526631.39 | Аналитический метод | 0.10 | - |
| 639 | 927270.96 | 3526627.84 | Аналитический метод | 0.10 | - |
| 640 | 927294.76 | 3526643.13 | Аналитический метод | 0.10 | - |
| 641 | 927292.48 | 3526646.72 | Аналитический метод | 0.10 | - |
| 642 | 927262.40 | 3526693.35 | Аналитический метод | 0.10 | - |
| 643 | 927261.44 | 3526694.84 | Аналитический метод | 0.10 | - |
| 644 | 927167.67 | 3526720.73 | Аналитический метод | 0.10 | - |
| 645 | 927133.96 | 3526760.48 | Аналитический метод | 0.10 | - |
| 646 | 927130.73 | 3526764.29 | Аналитический метод | 0.10 | - |
| 647 | 927124.24 | 3526758.80 | Аналитический метод | 0.10 | - |

| 2. Сведения о характерных точках границ объекта | | | | | |
|---|---------------|------------|---|---|---|
| Обозначение характерных точек границ | Координаты, м | | Метод определения координат характерной точки | Средняя квадратическая погрешность положения характерной точки (Mt), м | Описание обозначения точки на местности (при наличии) |
| | X | Y | | | |
| 1 | 2 | 3 | 4 | 5 | 6 |
| 648 | 927117.11 | 3526767.21 | Аналитический метод | 0.10 | - |
| 649 | 927123.59 | 3526772.70 | Аналитический метод | 0.10 | - |
| 650 | 927120.36 | 3526776.52 | Аналитический метод | 0.10 | - |
| 651 | 927051.78 | 3526857.43 | Аналитический метод | 0.10 | - |
| 652 | 926918.49 | 3527042.13 | Аналитический метод | 0.10 | - |
| 653 | 926903.01 | 3527035.15 | Аналитический метод | 0.10 | - |
| 654 | 926896.94 | 3527032.42 | Аналитический метод | 0.10 | - |
| 655 | 926881.62 | 3527025.52 | Аналитический метод | 0.10 | - |
| 656 | 926872.72 | 3527021.51 | Аналитический метод | 0.10 | - |
| 657 | 926851.58 | 3527011.98 | Аналитический метод | 0.10 | - |
| 658 | 926796.79 | 3526987.30 | Аналитический метод | 0.10 | - |
| 659 | 926795.08 | 3526986.52 | Аналитический метод | 0.10 | - |
| 660 | 926793.97 | 3526986.02 | Аналитический метод | 0.10 | - |
| 661 | 926792.81 | 3526987.59 | Аналитический метод | 0.10 | - |
| 662 | 926785.50 | 3526997.55 | Аналитический метод | 0.10 | - |
| 663 | 926774.39 | 3527012.69 | Аналитический метод | 0.10 | - |
| 664 | 926777.49 | 3527013.66 | Аналитический метод | 0.10 | - |
| 665 | 926778.60 | 3527015.62 | Аналитический метод | 0.10 | - |
| 666 | 926780.92 | 3527017.33 | Аналитический метод | 0.10 | - |
| 667 | 926792.89 | 3527001.01 | Аналитический метод | 0.10 | - |
| 668 | 926796.41 | 3526996.21 | Аналитический метод | 0.10 | - |
| 669 | 926846.85 | 3527018.85 | Аналитический метод | 0.10 | - |
| 670 | 926868.00 | 3527028.34 | Аналитический метод | 0.10 | - |
| 671 | 926876.75 | 3527032.27 | Аналитический метод | 0.10 | - |
| 672 | 926891.80 | 3527039.02 | Аналитический метод | 0.10 | - |

| 2. Сведения о характерных точках границ объекта | | | | | |
|---|---------------|------------|---|---|---|
| Обозначение характерных точек границ | Координаты, м | | Метод определения координат характерной точки | Средняя квадратическая погрешность положения характерной точки (Mt), м | Описание обозначения точки на местности (при наличии) |
| | X | Y | | | |
| 1 | 2 | 3 | 4 | 5 | 6 |
| 673 | 926898.18 | 3527041.87 | Аналитический метод | 0.10 | - |
| 674 | 926921.16 | 3527052.10 | Аналитический метод | 0.10 | - |
| 675 | 927058.08 | 3526862.36 | Аналитический метод | 0.10 | - |
| 676 | 927126.45 | 3526781.67 | Аналитический метод | 0.10 | - |
| 677 | 927129.68 | 3526777.86 | Аналитический метод | 0.10 | - |
| 678 | 927134.66 | 3526782.08 | Аналитический метод | 0.10 | - |
| 679 | 927141.79 | 3526773.67 | Аналитический метод | 0.10 | - |
| 680 | 927136.81 | 3526769.45 | Аналитический метод | 0.10 | - |
| 681 | 927140.04 | 3526765.63 | Аналитический метод | 0.10 | - |
| 682 | 927170.89 | 3526729.23 | Аналитический метод | 0.10 | - |
| 683 | 927172.08 | 3526727.86 | Аналитический метод | 0.10 | - |
| 684 | 927266.51 | 3526701.73 | Аналитический метод | 0.10 | - |
| 685 | 927281.20 | 3526678.92 | Аналитический метод | 0.10 | - |
| 686 | 927299.15 | 3526651.01 | Аналитический метод | 0.10 | - |
| 687 | 927301.49 | 3526647.46 | Аналитический метод | 0.10 | - |
| 688 | 927322.77 | 3526661.14 | Аналитический метод | 0.10 | - |
| 689 | 927364.83 | 3526688.17 | Аналитический метод | 0.10 | - |
| 690 | 927361.45 | 3526693.43 | Аналитический метод | 0.10 | - |
| 691 | 927369.03 | 3526698.29 | Аналитический метод | 0.10 | - |
| 692 | 927363.08 | 3526707.55 | Аналитический метод | 0.10 | - |
| 693 | 927375.70 | 3526715.66 | Аналитический метод | 0.10 | - |
| 694 | 927381.64 | 3526706.40 | Аналитический метод | 0.10 | - |
| 695 | 927389.22 | 3526711.27 | Аналитический метод | 0.10 | - |
| 696 | 927392.60 | 3526706.02 | Аналитический метод | 0.10 | - |
| 697 | 927428.35 | 3526728.99 | Аналитический метод | 0.10 | - |

| 2. Сведения о характерных точках границ объекта | | | | | |
|---|---------------|------------|---|---|---|
| Обозначение характерных точек границ | Координаты, м | | Метод определения координат характерной точки | Средняя квадратическая погрешность положения характерной точки (Mt), м | Описание обозначения точки на местности (при наличии) |
| | X | Y | | | |
| 1 | 2 | 3 | 4 | 5 | 6 |
| 698 | 927466.08 | 3526753.24 | Аналитический метод | 0.10 | - |
| 699 | 927488.37 | 3526767.56 | Аналитический метод | 0.10 | - |
| 700 | 927482.57 | 3526776.59 | Аналитический метод | 0.10 | - |
| 701 | 927538.93 | 3526812.81 | Аналитический метод | 0.10 | - |
| 702 | 927574.38 | 3526757.66 | Аналитический метод | 0.10 | - |
| 703 | 927584.70 | 3526764.32 | Аналитический метод | 0.10 | - |
| 704 | 927538.00 | 3526844.80 | Аналитический метод | 0.10 | - |
| 705 | 927544.83 | 3526906.31 | Аналитический метод | 0.10 | - |
| 706 | 927552.74 | 3526905.44 | Аналитический метод | 0.10 | - |
| 707 | 927546.25 | 3526846.49 | Аналитический метод | 0.10 | - |
| 708 | 927591.95 | 3526767.78 | Аналитический метод | 0.10 | - |
| 709 | 927597.77 | 3526767.51 | Аналитический метод | 0.10 | - |
| 710 | 927679.70 | 3526762.69 | Аналитический метод | 0.10 | - |
| 711 | 927739.37 | 3526756.10 | Аналитический метод | 0.10 | - |
| 712 | 927738.50 | 3526748.15 | Аналитический метод | 0.10 | - |
| 713 | 927678.94 | 3526754.70 | Аналитический метод | 0.10 | - |
| 714 | 927603.17 | 3526759.11 | Аналитический метод | 0.10 | - |
| 715 | 927592.37 | 3526759.74 | Аналитический метод | 0.10 | - |
| 716 | 927578.71 | 3526750.92 | Аналитический метод | 0.10 | - |
| 717 | 927583.27 | 3526743.83 | Аналитический метод | 0.10 | - |
| 718 | 927526.90 | 3526707.61 | Аналитический метод | 0.10 | - |
| 719 | 927520.25 | 3526717.95 | Аналитический метод | 0.10 | - |
| 720 | 927497.99 | 3526703.58 | Аналитический метод | 0.10 | - |
| 721 | 927461.63 | 3526680.11 | Аналитический метод | 0.10 | - |
| 722 | 927428.37 | 3526658.66 | Аналитический метод | 0.10 | - |

| 2. Сведения о характерных точках границ объекта | | | | | |
|---|---------------|------------|---|---|---|
| Обозначение характерных точек границ | Координаты, м | | Метод определения координат характерной точки | Средняя квадратическая погрешность положения характерной точки (Mt), м | Описание обозначения точки на местности (при наличии) |
| | X | Y | | | |
| 1 | 2 | 3 | 4 | 5 | 6 |
| 723 | 927458.64 | 3526611.57 | Аналитический метод | 0.10 | - |
| 724 | 927451.49 | 3526606.98 | Аналитический метод | 0.10 | - |
| 725 | 927457.16 | 3526598.15 | Аналитический метод | 0.10 | - |
| 726 | 927436.13 | 3526584.63 | Аналитический метод | 0.10 | - |
| 727 | 927430.46 | 3526593.46 | Аналитический метод | 0.10 | - |
| 728 | 927417.00 | 3526584.81 | Аналитический метод | 0.10 | - |
| 729 | 927394.32 | 3526620.10 | Аналитический метод | 0.10 | - |
| 730 | 927362.26 | 3526599.69 | Аналитический метод | 0.10 | - |
| 731 | 927348.32 | 3526590.50 | Аналитический метод | 0.10 | - |
| 732 | 927313.06 | 3526567.82 | Аналитический метод | 0.10 | - |
| 733 | 927339.43 | 3526526.78 | Аналитический метод | 0.10 | - |
| 734 | 927382.51 | 3526459.73 | Аналитический метод | 0.10 | - |
| 735 | 929047.63 | 3526203.06 | Аналитический метод | 0.10 | - |
| 736 | 929680.03 | 3526329.57 | Аналитический метод | 0.10 | - |
| 737 | 929873.42 | 3526040.69 | Аналитический метод | 0.10 | - |
| 738 | 930027.81 | 3526144.06 | Аналитический метод | 0.10 | - |
| 739 | 930586.27 | 3526167.43 | Аналитический метод | 0.10 | - |
| 740 | 930919.74 | 3526163.22 | Аналитический метод | 0.10 | - |
| 741 | 931129.68 | 3526160.57 | Аналитический метод | 0.10 | - |
| 742 | 931196.45 | 3526159.73 | Аналитический метод | 0.10 | - |
| 743 | 931419.47 | 3526156.92 | Аналитический метод | 0.10 | - |
| 744 | 931629.57 | 3526154.27 | Аналитический метод | 0.10 | - |
| 745 | 932023.38 | 3526202.34 | Аналитический метод | 0.10 | - |
| 746 | 932073.01 | 3526208.40 | Аналитический метод | 0.10 | - |
| 747 | 932340.56 | 3526241.05 | Аналитический метод | 0.10 | - |

| 2. Сведения о характерных точках границ объекта | | | | | |
|---|---------------|------------|---|---|---|
| Обозначение характерных точек границ | Координаты, м | | Метод определения координат характерной точки | Средняя квадратическая погрешность положения характерной точки (Mt), м | Описание обозначения точки на местности (при наличии) |
| | X | Y | | | |
| 1 | 2 | 3 | 4 | 5 | 6 |
| 748 | 932387.05 | 3526246.05 | Аналитический метод | 0.10 | - |
| 749 | 932387.69 | 3526246.12 | Аналитический метод | 0.10 | - |
| 750 | 932440.79 | 3526251.83 | Аналитический метод | 0.10 | - |
| 751 | 932490.64 | 3526257.19 | Аналитический метод | 0.10 | - |
| 752 | 933850.91 | 3526403.40 | Аналитический метод | 0.10 | - |
| 753 | 933919.26 | 3526284.44 | Аналитический метод | 0.10 | - |
| 754 | 933922.25 | 3526279.24 | Аналитический метод | 0.10 | - |
| 755 | 933927.91 | 3526269.38 | Аналитический метод | 0.10 | - |
| 756 | 934071.31 | 3526019.77 | Аналитический метод | 0.10 | - |
| 757 | 934074.32 | 3526014.53 | Аналитический метод | 0.10 | - |
| 758 | 934079.02 | 3526006.32 | Аналитический метод | 0.10 | - |
| 759 | 934094.36 | 3525979.68 | Аналитический метод | 0.10 | - |
| 760 | 934200.37 | 3525795.11 | Аналитический метод | 0.10 | - |
| 761 | 938984.03 | 3525677.06 | Аналитический метод | 0.10 | - |
| 762 | 939375.12 | 3525627.98 | Аналитический метод | 0.10 | - |
| 763 | 940756.29 | 3525617.37 | Аналитический метод | 0.10 | - |
| 764 | 941367.95 | 3525748.94 | Аналитический метод | 0.10 | - |
| 765 | 941399.50 | 3525779.56 | Аналитический метод | 0.10 | - |
| 766 | 941406.67 | 3525786.52 | Аналитический метод | 0.10 | - |
| 767 | 941441.82 | 3525820.61 | Аналитический метод | 0.10 | - |
| 768 | 942045.15 | 3525946.12 | Аналитический метод | 0.10 | - |
| 769 | 942523.83 | 3526007.98 | Аналитический метод | 0.10 | - |
| 770 | 942964.50 | 3525746.36 | Аналитический метод | 0.10 | - |
| 771 | 943179.52 | 3525618.71 | Аналитический метод | 0.10 | - |
| 772 | 943231.38 | 3525587.92 | Аналитический метод | 0.10 | - |

| 2. Сведения о характерных точках границ объекта | | | | | |
|---|---------------|------------|---|---|---|
| Обозначение характерных точек границ | Координаты, м | | Метод определения координат характерной точки | Средняя квадратическая погрешность положения характерной точки (Mt), м | Описание обозначения точки на местности (при наличии) |
| | X | Y | | | |
| 1 | 2 | 3 | 4 | 5 | 6 |
| 773 | 943499.65 | 3525428.65 | Аналитический метод | 0.10 | - |
| 774 | 943718.64 | 3525233.87 | Аналитический метод | 0.10 | - |
| 775 | 945145.71 | 3524060.57 | Аналитический метод | 0.10 | - |
| 776 | 945246.93 | 3523851.30 | Аналитический метод | 0.10 | - |
| 777 | 945249.41 | 3523850.53 | Аналитический метод | 0.10 | - |
| 778 | 945297.32 | 3523835.53 | Аналитический метод | 0.10 | - |
| 779 | 945306.89 | 3523832.53 | Аналитический метод | 0.10 | - |
| 780 | 945355.08 | 3523817.44 | Аналитический метод | 0.10 | - |
| 781 | 945494.54 | 3523773.77 | Аналитический метод | 0.10 | - |
| 782 | 946007.07 | 3523352.38 | Аналитический метод | 0.10 | - |
| 783 | 946527.78 | 3522924.29 | Аналитический метод | 0.10 | - |
| 784 | 946532.09 | 3522920.74 | Аналитический метод | 0.10 | - |
| 785 | 946530.90 | 3522919.36 | Аналитический метод | 0.10 | - |
| 786 | 946532.42 | 3522918.06 | Аналитический метод | 0.10 | - |
| 787 | 946533.65 | 3522919.45 | Аналитический метод | 0.10 | - |
| 788 | 946537.08 | 3522916.63 | Аналитический метод | 0.10 | - |
| 789 | 946947.48 | 3522579.20 | Аналитический метод | 0.10 | - |
| 790 | 947082.80 | 3522382.64 | Аналитический метод | 0.10 | - |
| 791 | 947111.16 | 3522341.44 | Аналитический метод | 0.10 | - |
| 792 | 947146.19 | 3522290.55 | Аналитический метод | 0.10 | - |
| 793 | 947147.63 | 3522288.48 | Аналитический метод | 0.10 | - |
| 794 | 947201.60 | 3522285.15 | Аналитический метод | 0.10 | - |
| 795 | 947233.69 | 3522283.17 | Аналитический метод | 0.10 | - |
| 796 | 947282.32 | 3522280.18 | Аналитический метод | 0.10 | - |
| 797 | 947298.82 | 3522279.17 | Аналитический метод | 0.10 | - |

| 2. Сведения о характерных точках границ объекта | | | | | |
|---|---------------|------------|---|---|---|
| Обозначение характерных точек границ | Координаты, м | | Метод определения координат характерной точки | Средняя квадратическая погрешность положения характерной точки (Mt), м | Описание обозначения точки на местности (при наличии) |
| | X | Y | | | |
| 1 | 2 | 3 | 4 | 5 | 6 |
| 798 | 947335.69 | 3522306.37 | Аналитический метод | 0.10 | - |
| 799 | 947340.71 | 3522310.07 | Аналитический метод | 0.10 | - |
| 800 | 947345.88 | 3522313.89 | Аналитический метод | 0.10 | - |
| 801 | 947346.15 | 3522314.08 | Аналитический метод | 0.10 | - |
| 802 | 947349.96 | 3522316.89 | Аналитический метод | 0.10 | - |
| 803 | 947372.50 | 3522333.52 | Аналитический метод | 0.10 | - |
| 804 | 947418.60 | 3522367.51 | Аналитический метод | 0.10 | - |
| 805 | 947437.70 | 3522381.61 | Аналитический метод | 0.10 | - |
| 806 | 947529.94 | 3522449.63 | Аналитический метод | 0.10 | - |
| 807 | 947534.98 | 3522453.33 | Аналитический метод | 0.10 | - |
| 808 | 947539.34 | 3522456.55 | Аналитический метод | 0.10 | - |
| 809 | 947565.28 | 3522475.69 | Аналитический метод | 0.10 | - |
| 810 | 947579.43 | 3522486.12 | Аналитический метод | 0.10 | - |
| 811 | 947586.09 | 3522491.03 | Аналитический метод | 0.10 | - |
| 812 | 947629.55 | 3522523.07 | Аналитический метод | 0.10 | - |
| 813 | 947794.14 | 3522392.21 | Аналитический метод | 0.10 | - |
| 814 | 948087.81 | 3522330.31 | Аналитический метод | 0.10 | - |
| 815 | 948056.83 | 3522183.35 | Аналитический метод | 0.10 | - |
| 816 | 949250.42 | 3521234.28 | Аналитический метод | 0.10 | - |
| 817 | 949269.45 | 3521236.90 | Аналитический метод | 0.10 | - |
| 818 | 949304.59 | 3521208.66 | Аналитический метод | 0.10 | - |
| 819 | 949306.36 | 3521210.89 | Аналитический метод | 0.10 | - |
| 820 | 949369.19 | 3521160.93 | Аналитический метод | 0.10 | - |
| 821 | 949358.95 | 3521148.05 | Аналитический метод | 0.10 | - |
| 822 | 949392.97 | 3521121.02 | Аналитический метод | 0.10 | - |

| 2. Сведения о характерных точках границ объекта | | | | | |
|---|---------------|------------|---|---|---|
| Обозначение характерных точек границ | Координаты, м | | Метод определения координат характерной точки | Средняя квадратическая погрешность положения характерной точки (Mt), м | Описание обозначения точки на местности (при наличии) |
| | X | Y | | | |
| 1 | 2 | 3 | 4 | 5 | 6 |
| 823 | 949586.08 | 3520967.44 | Аналитический метод | 0.10 | - |
| 824 | 949614.66 | 3520944.72 | Аналитический метод | 0.10 | - |
| 825 | 949625.34 | 3520958.17 | Аналитический метод | 0.10 | - |
| 826 | 949609.12 | 3520996.42 | Аналитический метод | 0.10 | - |
| 827 | 949533.45 | 3521174.82 | Аналитический метод | 0.10 | - |
| 828 | 949503.87 | 3521244.51 | Аналитический метод | 0.10 | - |
| 829 | 949508.21 | 3521250.52 | Аналитический метод | 0.10 | - |
| 830 | 949487.14 | 3521265.76 | Аналитический метод | 0.10 | - |
| 831 | 949491.83 | 3521272.24 | Аналитический метод | 0.10 | - |
| 832 | 949543.69 | 3521234.74 | Аналитический метод | 0.10 | - |
| 833 | 949539.00 | 3521228.26 | Аналитический метод | 0.10 | - |
| 834 | 949514.69 | 3521245.84 | Аналитический метод | 0.10 | - |
| 835 | 949513.01 | 3521243.51 | Аналитический метод | 0.10 | - |
| 836 | 949542.14 | 3521174.82 | Аналитический метод | 0.10 | - |
| 837 | 949614.79 | 3521003.54 | Аналитический метод | 0.10 | - |
| 838 | 949631.02 | 3520965.30 | Аналитический метод | 0.10 | - |
| 839 | 949639.55 | 3520976.03 | Аналитический метод | 0.10 | - |
| 840 | 949679.88 | 3520943.95 | Аналитический метод | 0.10 | - |
| 841 | 949727.13 | 3520943.44 | Аналитический метод | 0.10 | - |
| 842 | 949824.75 | 3520942.47 | Аналитический метод | 0.10 | - |
| 843 | 949868.35 | 3520941.79 | Аналитический метод | 0.10 | - |
| 844 | 949867.56 | 3520967.66 | Аналитический метод | 0.10 | - |
| 845 | 949875.51 | 3520967.81 | Аналитический метод | 0.10 | - |
| 846 | 949877.59 | 3520900.03 | Аналитический метод | 0.10 | - |
| 847 | 949869.60 | 3520899.79 | Аналитический метод | 0.10 | - |

| 2. Сведения о характерных точках границ объекта | | | | | |
|---|---------------|------------|---|---|---|
| Обозначение характерных точек границ | Координаты, м | | Метод определения координат характерной точки | Средняя квадратическая погрешность положения характерной точки (Mt), м | Описание обозначения точки на местности (при наличии) |
| | X | Y | | | |
| 1 | 2 | 3 | 4 | 5 | 6 |
| 848 | 949868.52 | 3520933.78 | Аналитический метод | 0.10 | - |
| 849 | 949702.96 | 3520935.67 | Аналитический метод | 0.10 | - |
| 850 | 949679.21 | 3520935.94 | Аналитический метод | 0.10 | - |
| 851 | 949664.34 | 3520917.23 | Аналитический метод | 0.10 | - |
| 852 | 949680.37 | 3520905.48 | Аналитический метод | 0.10 | - |
| 853 | 949681.08 | 3520906.14 | Аналитический метод | 0.10 | - |
| 854 | 949681.82 | 3520906.79 | Аналитический метод | 0.10 | - |
| 855 | 949682.56 | 3520907.44 | Аналитический метод | 0.10 | - |
| 856 | 949683.32 | 3520908.08 | Аналитический метод | 0.10 | - |
| 857 | 949684.09 | 3520908.71 | Аналитический метод | 0.10 | - |
| 858 | 949684.88 | 3520909.34 | Аналитический метод | 0.10 | - |
| 859 | 949685.63 | 3520909.92 | Аналитический метод | 0.10 | - |
| 860 | 949690.26 | 3520913.13 | Аналитический метод | 0.10 | - |
| 861 | 949695.16 | 3520915.90 | Аналитический метод | 0.10 | - |
| 862 | 949700.28 | 3520918.23 | Аналитический метод | 0.10 | - |
| 863 | 949705.60 | 3520920.09 | Аналитический метод | 0.10 | - |
| 864 | 949711.05 | 3520921.47 | Аналитический метод | 0.10 | - |
| 865 | 949716.61 | 3520922.36 | Аналитический метод | 0.10 | - |
| 866 | 949722.23 | 3520922.75 | Аналитический метод | 0.10 | - |
| 867 | 949727.85 | 3520922.63 | Аналитический метод | 0.10 | - |
| 868 | 949733.45 | 3520922.02 | Аналитический метод | 0.10 | - |
| 869 | 949738.97 | 3520920.90 | Аналитический метод | 0.10 | - |
| 870 | 949744.36 | 3520919.30 | Аналитический метод | 0.10 | - |
| 871 | 949749.59 | 3520917.22 | Аналитический метод | 0.10 | - |
| 872 | 949750.45 | 3520916.83 | Аналитический метод | 0.10 | - |

| 2. Сведения о характерных точках границ объекта | | | | | |
|---|---------------|------------|---|---|---|
| Обозначение характерных точек границ | Координаты, м | | Метод определения координат характерной точки | Средняя квадратическая погрешность положения характерной точки (Mt), м | Описание обозначения точки на местности (при наличии) |
| | X | Y | | | |
| 1 | 2 | 3 | 4 | 5 | 6 |
| 873 | 949751.37 | 3520916.39 | Аналитический метод | 0.10 | - |
| 874 | 949752.27 | 3520915.95 | Аналитический метод | 0.10 | - |
| 875 | 949753.15 | 3520915.49 | Аналитический метод | 0.10 | - |
| 876 | 949754.02 | 3520915.03 | Аналитический метод | 0.10 | - |
| 877 | 949754.88 | 3520914.56 | Аналитический метод | 0.10 | - |
| 878 | 949755.72 | 3520914.08 | Аналитический метод | 0.10 | - |
| 879 | 949756.56 | 3520913.59 | Аналитический метод | 0.10 | - |
| 880 | 949757.37 | 3520913.10 | Аналитический метод | 0.10 | - |
| 881 | 949758.18 | 3520912.60 | Аналитический метод | 0.10 | - |
| 882 | 949758.98 | 3520912.10 | Аналитический метод | 0.10 | - |
| 883 | 949759.77 | 3520911.59 | Аналитический метод | 0.10 | - |
| 884 | 949760.56 | 3520911.08 | Аналитический метод | 0.10 | - |
| 885 | 949761.39 | 3520910.99 | Аналитический метод | 0.10 | - |
| 886 | 949771.78 | 3520902.74 | Аналитический метод | 0.10 | - |
| 887 | 949772.24 | 3520902.36 | Аналитический метод | 0.10 | - |
| 888 | 949780.14 | 3520896.09 | Аналитический метод | 0.10 | - |
| 889 | 949782.14 | 3520894.50 | Аналитический метод | 0.10 | - |
| 890 | 949801.18 | 3520918.45 | Аналитический метод | 0.10 | - |
| 891 | 949853.61 | 3520876.75 | Аналитический метод | 0.10 | - |
| 892 | 949802.59 | 3520812.57 | Аналитический метод | 0.10 | - |
| 893 | 949750.14 | 3520854.27 | Аналитический метод | 0.10 | - |
| 894 | 949765.32 | 3520873.37 | Аналитический метод | 0.10 | - |
| 895 | 949765.94 | 3520874.15 | Аналитический метод | 0.10 | - |
| 896 | 949756.87 | 3520881.37 | Аналитический метод | 0.10 | - |
| 897 | 949756.24 | 3520881.87 | Аналитический метод | 0.10 | - |

| 2. Сведения о характерных точках границ объекта | | | | | |
|---|---------------|------------|---|---|---|
| Обозначение характерных точек границ | Координаты, м | | Метод определения координат характерной точки | Средняя квадратическая погрешность положения характерной точки (Mt), м | Описание обозначения точки на местности (при наличии) |
| | X | Y | | | |
| 1 | 2 | 3 | 4 | 5 | 6 |
| 898 | 949755.62 | 3520882.37 | Аналитический метод | 0.10 | - |
| 899 | 949755.00 | 3520882.86 | Аналитический метод | 0.10 | - |
| 900 | 949754.39 | 3520883.34 | Аналитический метод | 0.10 | - |
| 901 | 949753.78 | 3520883.82 | Аналитический метод | 0.10 | - |
| 902 | 949753.16 | 3520884.30 | Аналитический метод | 0.10 | - |
| 903 | 949752.57 | 3520884.76 | Аналитический метод | 0.10 | - |
| 904 | 949751.96 | 3520885.23 | Аналитический метод | 0.10 | - |
| 905 | 949751.37 | 3520885.68 | Аналитический метод | 0.10 | - |
| 906 | 949750.78 | 3520886.13 | Аналитический метод | 0.10 | - |
| 907 | 949750.18 | 3520886.57 | Аналитический метод | 0.10 | - |
| 908 | 949749.60 | 3520887.00 | Аналитический метод | 0.10 | - |
| 909 | 949749.02 | 3520887.43 | Аналитический метод | 0.10 | - |
| 910 | 949748.45 | 3520887.85 | Аналитический метод | 0.10 | - |
| 911 | 949747.87 | 3520888.26 | Аналитический метод | 0.10 | - |
| 912 | 949747.29 | 3520888.66 | Аналитический метод | 0.10 | - |
| 913 | 949746.71 | 3520889.05 | Аналитический метод | 0.10 | - |
| 914 | 949746.14 | 3520889.43 | Аналитический метод | 0.10 | - |
| 915 | 949745.58 | 3520889.81 | Аналитический метод | 0.10 | - |
| 916 | 949745.01 | 3520890.18 | Аналитический метод | 0.10 | - |
| 917 | 949744.45 | 3520890.53 | Аналитический метод | 0.10 | - |
| 918 | 949743.87 | 3520890.88 | Аналитический метод | 0.10 | - |
| 919 | 949743.32 | 3520891.21 | Аналитический метод | 0.10 | - |
| 920 | 949742.76 | 3520891.54 | Аналитический метод | 0.10 | - |
| 921 | 949742.21 | 3520891.86 | Аналитический метод | 0.10 | - |
| 922 | 949741.65 | 3520892.16 | Аналитический метод | 0.10 | - |

| 2. Сведения о характерных точках границ объекта | | | | | |
|---|---------------|------------|---|---|---|
| Обозначение характерных точек границ | Координаты, м | | Метод определения координат характерной точки | Средняя квадратическая погрешность положения характерной точки (Mt), м | Описание обозначения точки на местности (при наличии) |
| | X | Y | | | |
| 1 | 2 | 3 | 4 | 5 | 6 |
| 923 | 949741.10 | 3520892.46 | Аналитический метод | 0.10 | - |
| 924 | 949740.54 | 3520892.74 | Аналитический метод | 0.10 | - |
| 925 | 949740.00 | 3520893.01 | Аналитический метод | 0.10 | - |
| 926 | 949739.45 | 3520893.27 | Аналитический метод | 0.10 | - |
| 927 | 949738.85 | 3520893.54 | Аналитический метод | 0.10 | - |
| 928 | 949735.79 | 3520894.75 | Аналитический метод | 0.10 | - |
| 929 | 949732.64 | 3520895.69 | Аналитический метод | 0.10 | - |
| 930 | 949729.41 | 3520896.33 | Аналитический метод | 0.10 | - |
| 931 | 949726.14 | 3520896.69 | Аналитический метод | 0.10 | - |
| 932 | 949722.84 | 3520896.76 | Аналитический метод | 0.10 | - |
| 933 | 949719.56 | 3520896.53 | Аналитический метод | 0.10 | - |
| 934 | 949716.34 | 3520896.12 | Аналитический метод | 0.10 | - |
| 935 | 949713.05 | 3520895.34 | Аналитический метод | 0.10 | - |
| 936 | 949709.93 | 3520894.27 | Аналитический метод | 0.10 | - |
| 937 | 949707.01 | 3520892.76 | Аналитический метод | 0.10 | - |
| 938 | 949704.14 | 3520891.14 | Аналитический метод | 0.10 | - |
| 939 | 949702.06 | 3520889.70 | Аналитический метод | 0.10 | - |
| 940 | 949708.79 | 3520884.75 | Аналитический метод | 0.10 | - |
| 941 | 949722.09 | 3520874.99 | Аналитический метод | 0.10 | - |
| 942 | 949681.16 | 3520823.44 | Аналитический метод | 0.10 | - |
| 943 | 949696.76 | 3520811.55 | Аналитический метод | 0.10 | - |
| 944 | 949689.16 | 3520801.01 | Аналитический метод | 0.10 | - |
| 945 | 949666.64 | 3520818.11 | Аналитический метод | 0.10 | - |
| 946 | 949710.65 | 3520873.46 | Аналитический метод | 0.10 | - |
| 947 | 949703.81 | 3520878.48 | Аналитический метод | 0.10 | - |

| 2. Сведения о характерных точках границ объекта | | | | | |
|---|---------------|------------|---|---|---|
| Обозначение характерных точек границ | Координаты, м | | Метод определения координат характерной точки | Средняя квадратическая погрешность положения характерной точки (Mt), м | Описание обозначения точки на местности (при наличии) |
| | X | Y | | | |
| 1 | 2 | 3 | 4 | 5 | 6 |
| 948 | 949695.90 | 3520884.30 | Аналитический метод | 0.10 | - |
| 949 | 949695.72 | 3520884.12 | Аналитический метод | 0.10 | - |
| 950 | 949695.24 | 3520883.63 | Аналитический метод | 0.10 | - |
| 951 | 949694.78 | 3520883.12 | Аналитический метод | 0.10 | - |
| 952 | 949694.31 | 3520882.61 | Аналитический метод | 0.10 | - |
| 953 | 949693.84 | 3520882.09 | Аналитический метод | 0.10 | - |
| 954 | 949693.37 | 3520881.56 | Аналитический метод | 0.10 | - |
| 955 | 949692.89 | 3520881.02 | Аналитический метод | 0.10 | - |
| 956 | 949692.43 | 3520880.48 | Аналитический метод | 0.10 | - |
| 957 | 949691.96 | 3520879.92 | Аналитический метод | 0.10 | - |
| 958 | 949691.47 | 3520879.36 | Аналитический метод | 0.10 | - |
| 959 | 949691.01 | 3520878.79 | Аналитический метод | 0.10 | - |
| 960 | 949690.53 | 3520878.21 | Аналитический метод | 0.10 | - |
| 961 | 949690.05 | 3520877.63 | Аналитический метод | 0.10 | - |
| 962 | 949689.56 | 3520877.04 | Аналитический метод | 0.10 | - |
| 963 | 949689.09 | 3520876.44 | Аналитический метод | 0.10 | - |
| 964 | 949688.60 | 3520875.83 | Аналитический метод | 0.10 | - |
| 965 | 949688.11 | 3520875.22 | Аналитический метод | 0.10 | - |
| 966 | 949687.61 | 3520874.60 | Аналитический метод | 0.10 | - |
| 967 | 949687.12 | 3520873.98 | Аналитический метод | 0.10 | - |
| 968 | 949686.62 | 3520873.35 | Аналитический метод | 0.10 | - |
| 969 | 949675.30 | 3520859.12 | Аналитический метод | 0.10 | - |
| 970 | 949676.80 | 3520856.17 | Аналитический метод | 0.10 | - |
| 971 | 949669.95 | 3520847.56 | Аналитический метод | 0.10 | - |
| 972 | 949668.46 | 3520850.51 | Аналитический метод | 0.10 | - |

| 2. Сведения о характерных точках границ объекта | | | | | |
|---|---------------|------------|---|---|---|
| Обозначение характерных точек границ | Координаты, м | | Метод определения координат характерной точки | Средняя квадратическая погрешность положения характерной точки (Mt), м | Описание обозначения точки на местности (при наличии) |
| | X | Y | | | |
| 1 | 2 | 3 | 4 | 5 | 6 |
| 973 | 949661.45 | 3520841.71 | Аналитический метод | 0.10 | - |
| 974 | 949646.92 | 3520823.42 | Аналитический метод | 0.10 | - |
| 975 | 949641.89 | 3520817.08 | Аналитический метод | 0.10 | - |
| 976 | 949627.56 | 3520798.96 | Аналитический метод | 0.10 | - |
| 977 | 949622.05 | 3520790.84 | Аналитический метод | 0.10 | - |
| 978 | 949617.55 | 3520782.75 | Аналитический метод | 0.10 | - |
| 979 | 949617.28 | 3520782.26 | Аналитический метод | 0.10 | - |
| 980 | 949615.01 | 3520777.16 | Аналитический метод | 0.10 | - |
| 981 | 949613.28 | 3520773.30 | Аналитический метод | 0.10 | - |
| 982 | 949612.49 | 3520771.01 | Аналитический метод | 0.10 | - |
| 983 | 949610.07 | 3520764.02 | Аналитический метод | 0.10 | - |
| 984 | 949607.69 | 3520754.50 | Аналитический метод | 0.10 | - |
| 985 | 949606.16 | 3520744.80 | Аналитический метод | 0.10 | - |
| 986 | 949605.48 | 3520735.01 | Аналитический метод | 0.10 | - |
| 987 | 949605.66 | 3520725.19 | Аналитический метод | 0.10 | - |
| 988 | 949606.70 | 3520715.43 | Аналитический метод | 0.10 | - |
| 989 | 949608.59 | 3520705.80 | Аналитический метод | 0.10 | - |
| 990 | 949611.31 | 3520696.37 | Аналитический метод | 0.10 | - |
| 991 | 949614.86 | 3520687.21 | Аналитический метод | 0.10 | - |
| 992 | 949619.18 | 3520678.40 | Аналитический метод | 0.10 | - |
| 993 | 949624.27 | 3520670.00 | Аналитический метод | 0.10 | - |
| 994 | 949630.07 | 3520662.09 | Аналитический метод | 0.10 | - |
| 995 | 949636.54 | 3520654.70 | Аналитический метод | 0.10 | - |
| 996 | 949643.63 | 3520647.92 | Аналитический метод | 0.10 | - |
| 997 | 949703.67 | 3520595.32 | Аналитический метод | 0.10 | - |

| 2. Сведения о характерных точках границ объекта | | | | | |
|---|---------------|------------|---|---|---|
| Обозначение характерных точек границ | Координаты, м | | Метод определения координат характерной точки | Средняя квадратическая погрешность положения характерной точки (Mt), м | Описание обозначения точки на местности (при наличии) |
| | X | Y | | | |
| 1 | 2 | 3 | 4 | 5 | 6 |
| 998 | 949708.23 | 3520591.31 | Аналитический метод | 0.10 | - |
| 999 | 949745.78 | 3520558.41 | Аналитический метод | 0.10 | - |
| 1000 | 949755.61 | 3520554.46 | Аналитический метод | 0.10 | - |
| 1001 | 949779.43 | 3520533.61 | Аналитический метод | 0.10 | - |
| 1002 | 949784.70 | 3520524.31 | Аналитический метод | 0.10 | - |
| 1003 | 950000.19 | 3520335.48 | Аналитический метод | 0.10 | - |
| 1004 | 950002.45 | 3520333.45 | Аналитический метод | 0.10 | - |
| 1005 | 950004.67 | 3520331.38 | Аналитический метод | 0.10 | - |
| 1006 | 950006.84 | 3520329.26 | Аналитический метод | 0.10 | - |
| 1007 | 950026.01 | 3520348.42 | Аналитический метод | 0.10 | - |
| 1008 | 950036.47 | 3520354.30 | Аналитический метод | 0.10 | - |
| 1009 | 950081.65 | 3520273.93 | Аналитический метод | 0.10 | - |
| 1010 | 950089.12 | 3520349.91 | Аналитический метод | 0.10 | - |
| 1011 | 950100.66 | 3520466.16 | Аналитический метод | 0.10 | - |
| 1012 | 950117.88 | 3520251.60 | Аналитический метод | 0.10 | - |
| 1013 | 950120.63 | 3520219.89 | Аналитический метод | 0.10 | - |
| 1014 | 950121.04 | 3520214.73 | Аналитический метод | 0.10 | - |
| 1015 | 950123.27 | 3520186.49 | Аналитический метод | 0.10 | - |
| 1016 | 950123.96 | 3520177.75 | Аналитический метод | 0.10 | - |
| 1 | 950141.87 | 3519963.39 | Аналитический метод | 0.10 | - |
| 1017 | 950103.42 | 3520173.72 | Аналитический метод | 0.10 | - |
| 1018 | 950103.04 | 3520178.08 | Аналитический метод | 0.10 | - |
| 1019 | 950102.28 | 3520179.04 | Аналитический метод | 0.10 | - |
| 1020 | 950098.50 | 3520176.06 | Аналитический метод | 0.10 | - |
| 1021 | 950101.52 | 3520172.24 | Аналитический метод | 0.10 | - |

| 2. Сведения о характерных точках границ объекта | | | | | |
|---|---------------|------------|---|---|---|
| Обозначение характерных точек границ | Координаты, м | | Метод определения координат характерной точки | Средняя квадратическая погрешность положения характерной точки (Mt), м | Описание обозначения точки на местности (при наличии) |
| | X | Y | | | |
| 1 | 2 | 3 | 4 | 5 | 6 |
| 1017 | 950103.42 | 3520173.72 | Аналитический метод | 0.10 | - |
| 1022 | 949674.81 | 3520899.81 | Аналитический метод | 0.10 | - |
| 1023 | 949659.65 | 3520911.33 | Аналитический метод | 0.10 | - |
| 1024 | 949639.29 | 3520885.72 | Аналитический метод | 0.10 | - |
| 1025 | 949653.96 | 3520874.05 | Аналитический метод | 0.10 | - |
| 1026 | 949651.85 | 3520877.84 | Аналитический метод | 0.10 | - |
| 1027 | 949662.14 | 3520890.76 | Аналитический метод | 0.10 | - |
| 1028 | 949664.11 | 3520886.83 | Аналитический метод | 0.10 | - |
| 1029 | 949666.27 | 3520889.54 | Аналитический метод | 0.10 | - |
| 1030 | 949666.67 | 3520890.03 | Аналитический метод | 0.10 | - |
| 1031 | 949672.39 | 3520897.23 | Аналитический метод | 0.10 | - |
| 1032 | 949672.47 | 3520897.15 | Аналитический метод | 0.10 | - |
| 1033 | 949672.70 | 3520897.41 | Аналитический метод | 0.10 | - |
| 1034 | 949673.28 | 3520898.08 | Аналитический метод | 0.10 | - |
| 1035 | 949673.87 | 3520898.76 | Аналитический метод | 0.10 | - |
| 1036 | 949674.48 | 3520899.44 | Аналитический метод | 0.10 | - |
| 1022 | 949674.81 | 3520899.81 | Аналитический метод | 0.10 | - |
| 1037 | 949597.24 | 3520922.81 | Аналитический метод | 0.10 | - |
| 1038 | 949494.97 | 3521004.11 | Аналитический метод | 0.10 | - |
| 1039 | 949497.70 | 3521000.65 | Аналитический метод | 0.10 | - |
| 1040 | 949504.64 | 3520989.96 | Аналитический метод | 0.10 | - |
| 1041 | 949510.56 | 3520978.68 | Аналитический метод | 0.10 | - |
| 1042 | 949514.23 | 3520980.27 | Аналитический метод | 0.10 | - |
| 1043 | 949514.83 | 3520978.98 | Аналитический метод | 0.10 | - |
| 1044 | 949515.40 | 3520977.69 | Аналитический метод | 0.10 | - |

| 2. Сведения о характерных точках границ объекта | | | | | |
|---|---------------|------------|---|---|---|
| Обозначение характерных точек границ | Координаты, м | | Метод определения координат характерной точки | Средняя квадратическая погрешность положения характерной точки (Mt), м | Описание обозначения точки на местности (при наличии) |
| | X | Y | | | |
| 1 | 2 | 3 | 4 | 5 | 6 |
| 1045 | 949515.97 | 3520976.39 | Аналитический метод | 0.10 | - |
| 1046 | 949517.88 | 3520971.95 | Аналитический метод | 0.10 | - |
| 1047 | 949518.68 | 3520970.14 | Аналитический метод | 0.10 | - |
| 1048 | 949519.51 | 3520968.35 | Аналитический метод | 0.10 | - |
| 1049 | 949520.37 | 3520966.58 | Аналитический метод | 0.10 | - |
| 1050 | 949516.69 | 3520964.99 | Аналитический метод | 0.10 | - |
| 1051 | 949521.44 | 3520956.37 | Аналитический метод | 0.10 | - |
| 1052 | 949526.93 | 3520948.20 | Аналитический метод | 0.10 | - |
| 1053 | 949533.11 | 3520940.54 | Аналитический метод | 0.10 | - |
| 1054 | 949539.95 | 3520933.45 | Аналитический метод | 0.10 | - |
| 1055 | 949547.38 | 3520926.99 | Аналитический метод | 0.10 | - |
| 1056 | 949551.39 | 3520923.80 | Аналитический метод | 0.10 | - |
| 1057 | 949558.22 | 3520918.37 | Аналитический метод | 0.10 | - |
| 1058 | 949560.65 | 3520921.55 | Аналитический метод | 0.10 | - |
| 1059 | 949572.39 | 3520912.21 | Аналитический метод | 0.10 | - |
| 1060 | 949569.96 | 3520909.03 | Аналитический метод | 0.10 | - |
| 1061 | 949575.51 | 3520904.62 | Аналитический метод | 0.10 | - |
| 1062 | 949579.96 | 3520901.08 | Аналитический метод | 0.10 | - |
| 1037 | 949597.24 | 3520922.81 | Аналитический метод | 0.10 | - |
| 1063 | 927515.92 | 3526724.69 | Аналитический метод | 0.10 | - |
| 1064 | 927507.85 | 3526737.25 | Аналитический метод | 0.10 | - |
| 1065 | 927415.97 | 3526677.95 | Аналитический метод | 0.10 | - |
| 1066 | 927424.05 | 3526665.39 | Аналитический метод | 0.10 | - |
| 1063 | 927515.92 | 3526724.69 | Аналитический метод | 0.10 | - |
| 1067 | 908318.85 | 3527350.26 | Аналитический метод | 0.10 | - |

| 2. Сведения о характерных точках границ объекта | | | | | |
|---|---------------|------------|---|---|---|
| Обозначение характерных точек границ | Координаты, м | | Метод определения координат характерной точки | Средняя квадратическая погрешность положения характерной точки (Mt), м | Описание обозначения точки на местности (при наличии) |
| | X | Y | | | |
| 1 | 2 | 3 | 4 | 5 | 6 |
| 1068 | 908316.84 | 3527350.36 | Аналитический метод | 0.10 | - |
| 1069 | 908316.75 | 3527348.36 | Аналитический метод | 0.10 | - |
| 1070 | 908318.14 | 3527348.30 | Аналитический метод | 0.10 | - |
| 1071 | 908318.76 | 3527348.27 | Аналитический метод | 0.10 | - |
| 1072 | 908318.79 | 3527348.94 | Аналитический метод | 0.10 | - |
| 1067 | 908318.85 | 3527350.26 | Аналитический метод | 0.10 | - |
| 1073 | 906075.97 | 3526320.52 | Аналитический метод | 0.10 | - |
| 1074 | 906068.03 | 3526311.77 | Аналитический метод | 0.10 | - |
| 1075 | 906016.19 | 3526271.91 | Аналитический метод | 0.10 | - |
| 1076 | 906011.50 | 3526271.77 | Аналитический метод | 0.10 | - |
| 1077 | 906009.54 | 3526270.29 | Аналитический метод | 0.10 | - |
| 1078 | 906007.34 | 3526268.62 | Аналитический метод | 0.10 | - |
| 1079 | 905969.22 | 3526239.84 | Аналитический метод | 0.10 | - |
| 1080 | 905964.76 | 3526236.48 | Аналитический метод | 0.10 | - |
| 1081 | 905842.07 | 3526143.84 | Аналитический метод | 0.10 | - |
| 1082 | 905833.86 | 3526143.74 | Аналитический метод | 0.10 | - |
| 1083 | 905828.76 | 3526143.69 | Аналитический метод | 0.10 | - |
| 1084 | 905827.53 | 3526139.06 | Аналитический метод | 0.10 | - |
| 1085 | 905831.34 | 3526134.71 | Аналитический метод | 0.10 | - |
| 1086 | 905831.31 | 3526134.50 | Аналитический метод | 0.10 | - |
| 1087 | 905793.88 | 3526104.49 | Аналитический метод | 0.10 | - |
| 1088 | 905751.52 | 3526071.62 | Аналитический метод | 0.10 | - |
| 1089 | 905746.45 | 3526067.69 | Аналитический метод | 0.10 | - |
| 1090 | 905713.33 | 3526038.43 | Аналитический метод | 0.10 | - |
| 1091 | 905739.43 | 3526001.46 | Аналитический метод | 0.10 | - |

| 2. Сведения о характерных точках границ объекта | | | | | |
|---|---------------|------------|---|---|---|
| Обозначение характерных точек границ | Координаты, м | | Метод определения координат характерной точки | Средняя квадратическая погрешность положения характерной точки (Mt), м | Описание обозначения точки на местности (при наличии) |
| | X | Y | | | |
| 1 | 2 | 3 | 4 | 5 | 6 |
| 1092 | 905743.33 | 3525995.93 | Аналитический метод | 0.10 | - |
| 1093 | 905748.77 | 3526000.32 | Аналитический метод | 0.10 | - |
| 1094 | 905753.60 | 3525993.97 | Аналитический метод | 0.10 | - |
| 1095 | 905745.75 | 3525987.55 | Аналитический метод | 0.10 | - |
| 1096 | 905748.89 | 3525983.65 | Аналитический метод | 0.10 | - |
| 1097 | 905747.35 | 3525982.40 | Аналитический метод | 0.10 | - |
| 1098 | 905751.32 | 3525977.38 | Аналитический метод | 0.10 | - |
| 1099 | 905756.81 | 3525981.73 | Аналитический метод | 0.10 | - |
| 1100 | 905762.08 | 3525975.08 | Аналитический метод | 0.10 | - |
| 1101 | 905749.94 | 3525965.46 | Аналитический метод | 0.10 | - |
| 1102 | 905740.70 | 3525977.13 | Аналитический метод | 0.10 | - |
| 1103 | 905695.98 | 3526040.46 | Аналитический метод | 0.10 | - |
| 1104 | 905738.15 | 3526077.70 | Аналитический метод | 0.10 | - |
| 1105 | 905785.83 | 3526114.70 | Аналитический метод | 0.10 | - |
| 1106 | 905808.32 | 3526132.74 | Аналитический метод | 0.10 | - |
| 1107 | 905815.38 | 3526159.81 | Аналитический метод | 0.10 | - |
| 1108 | 905827.84 | 3526156.09 | Аналитический метод | 0.10 | - |
| 1109 | 905827.96 | 3526156.55 | Аналитический метод | 0.10 | - |
| 1110 | 905837.32 | 3526156.88 | Аналитический метод | 0.10 | - |
| 1111 | 905837.64 | 3526156.79 | Аналитический метод | 0.10 | - |
| 1112 | 906006.98 | 3526284.65 | Аналитический метод | 0.10 | - |
| 1113 | 906011.61 | 3526284.78 | Аналитический метод | 0.10 | - |
| 1114 | 906030.87 | 3526299.61 | Аналитический метод | 0.10 | - |
| 1115 | 906029.90 | 3526308.65 | Аналитический метод | 0.10 | - |
| 1116 | 906040.28 | 3526309.80 | Аналитический метод | 0.10 | - |

| 2. Сведения о характерных точках границ объекта | | | | | |
|---|---------------|------------|---|---|---|
| Обозначение характерных точек границ | Координаты, м | | Метод определения координат характерной точки | Средняя квадратическая погрешность положения характерной точки (Mt), м | Описание обозначения точки на местности (при наличии) |
| | X | Y | | | |
| 1 | 2 | 3 | 4 | 5 | 6 |
| 1117 | 906061.41 | 3526326.20 | Аналитический метод | 0.10 | - |
| 1118 | 906046.11 | 3526344.76 | Аналитический метод | 0.10 | - |
| 1119 | 906047.28 | 3526345.83 | Аналитический метод | 0.10 | - |
| 1120 | 906050.15 | 3526348.45 | Аналитический метод | 0.10 | - |
| 1121 | 906055.68 | 3526353.57 | Аналитический метод | 0.10 | - |
| 1122 | 906074.94 | 3526330.23 | Аналитический метод | 0.10 | - |
| 1123 | 906075.61 | 3526329.44 | Аналитический метод | 0.10 | - |
| 1073 | 906075.97 | 3526320.52 | Аналитический метод | 0.10 | - |
| 3. Сведения о характерных точках части (частей) границы объекта | | | | | |
| Обозначение характерных точек части границы | Координаты, м | | Метод определения координат характерной точки | Средняя квадратическая погрешность положения характерной точки (Mt), м | Описание обозначения точки на местности (при наличии) |
| | X | Y | | | |
| 1 | 2 | 3 | 4 | 5 | 6 |
| - | - | - | - | - | - |

Раздел 3

Сведения о местоположении измененных (уточненных) границ объекта

1. Система координат -

2. Сведения о характерных точках границ объекта

| Обозначение характерных точек границ | Существующие координаты, м | | Измененные (уточненные) координаты, м | | Метод определения координат характерной точки | Средняя квадратическая погрешность положения характерной точки (Mt), м | Описание обозначения точки на местности (при наличии) |
|--------------------------------------|----------------------------|---|---------------------------------------|---|---|--|---|
| | X | Y | X | Y | | | |
| 1 | 2 | 3 | 4 | 5 | 6 | 7 | 8 |
| - | - | - | - | - | - | - | |

3. Сведения о характерных точках части (частей) границы объекта

| Обозначение характерных точек части границы | Существующие координаты, м | | Измененные (уточненные) координаты, м | | Метод определения координат характерной точки | Средняя квадратическая погрешность положения характерной точки (Mt), м | Описание обозначения точки на местности (при наличии) |
|---|----------------------------|---|---------------------------------------|---|---|--|---|
| | X | Y | X | Y | | | |
| 1 | 2 | 3 | 4 | 5 | 6 | 7 | 8 |
| - | - | - | - | - | - | - | |

Схема расположения границ публичного сервитута

Выносной лист 1

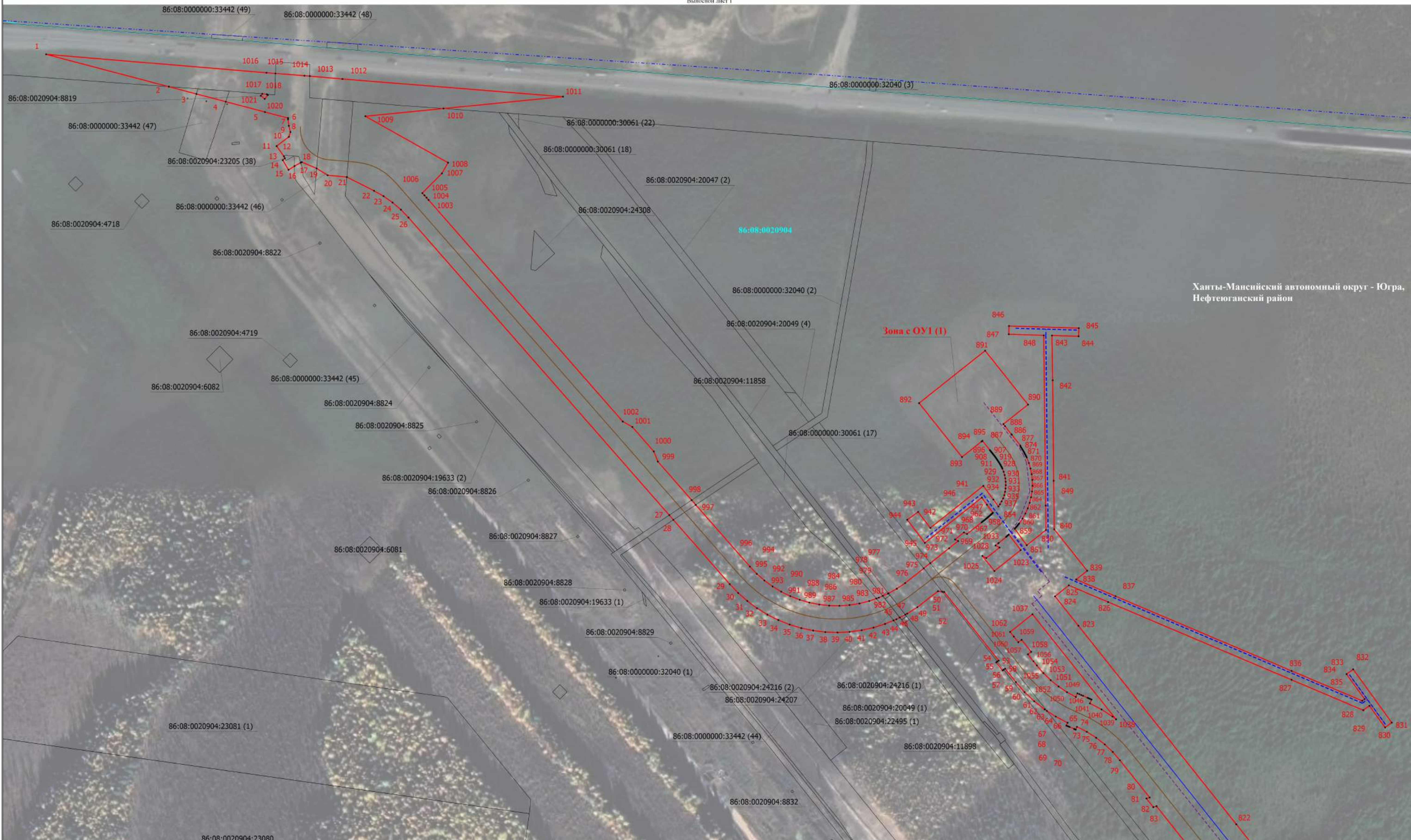

Ханты-Мансийский автономный округ - Югра,
Нефтегоганский район

- Условные обозначения
- - Проектируемая граница публичного сервитута
 - 1 - Обозначение новой характерной точки публичного сервитута
 - - Граница кадастрового квартала
 - - Проектное местоположение инженерного сооружения (ось газопровода-отвода)
 - - - - Проектное местоположение инженерного сооружения-ВЛ на антоновом заземлении
 - - - - - - Граница муниципального образования
 - 86:08:0020904:20047 (2) - Обозначение контура земельного участка

Масштаб 1:1700

- - Характерная точка границы публичного сервитута
- - Границы земельных участков по сведениям ЕГРН
- 86:08:0020904 - Номер кадастрового квартала
- - - - Проектное местоположение инженерного сооружения-кабель связи
- - Проектное местоположение инженерного сооружения-автодорога
- 86:08:0020904:8830 - Кадастровый номер земельного участка
- Зона с ОУ1 (1) - Зона с особыми условиями использования территории Зона с ОУ1 — "Газопровод-отвод «КС Южно-Балыкская – г. Нефтегоганск»"



Масштаб 1:2800

Условные обозначения

- Проектная граница публичного сервитута
 - Характерная точка публичного сервитута
 - Обозначение новой характерной точки публичного сервитута
 - Границы земельных участков по сведениям ЕГРН
 - Граница кадастрового квартала
 - Номер кадастрового квартала
 - Проектное местоположение инженерного сооружения (ось газопровода-отвода)
 - Проектное местоположение инженерного сооружения-автодорога
- Зона с ОУ1** - Зона с особыми условиями использования территории Зона с ОУ 1 — Публичный сервитут для использования земель и земельных участков в целях строительства и эксплуатации объекта системы газоснабжения федерального значения «Газопровод-отвод «КС Южно-Балыкская – г. Нефтеюганск»
- 86:08:0020904:10211 - Кадастровый номер земельного участка
 86:08:0020904:18650 (1) - Обозначение контура земельного участка

Схема расположения границ публичного сервитута

Выносной лист 3

Ханты-Мансийский автономный округ - Югра,
Нефтеюганский район

Зона с ОУ1

86:08:0020904

Масштаб 1:2000

Условные обозначения

- Проектируемая граница публичного сервитута
- Характерная точка границы публичного сервитута
- Обозначение новой характерной точки публичного сервитута
- Границы земельных участков по сведениям ЕГРН

86:08:0020904:10217 - Кадастровый номер земельного участка

86:08:0020904:22492 (1) - Обозначение контура земельного участка

86:08:0020904 - Номер кадастрового квартала

Зона с ОУ1 - Зона с особыми условиями использования территории Зона с ОУ 1 — Публичный сервитут для использования земель и земельных участков в целях строительства и эксплуатации объекта системы газоснабжения федерального значения «Газопровод-отвод «КС Южно-Балыкская – г. Нефтеюганск»

- Проектное местоположение инженерного сооружения (ось газопровода-отвода)

- Граница населенного пункта

Схема расположения границ публичного сервитута

Выносной лист 5



Масштаб 1:3000

Условные обозначения

- Проектируемая граница публичного сервитута
- Характерная точка границы публичного сервитута
- 1 Обозначение новой характерной точки публичного сервитута
- Границы земельных участков по сведениям ЕГРН
- 86:08:0020904:10223 - Cadastral number of the land plot
- 86:08:0020904:22495 (12) - Designation of the contour of the land plot
- 86:08:0020904 - Number of the cadastral quarter
- зона с ОУ1 - Zone with special conditions for the territory of the Zone with special conditions — "Gas pipeline branch «KS South-Balkhas - g. Nefteyugansk»"
- Проектное местоположение инженерного сооружения (ось газопровода-отвода)
- Граница населенного пункта

Схема расположения границ публичного сервитута

Выносной лист 6



Масштаб 1:3000

Условные обозначения

- Проектируемая граница публичного сервитута
- Характерная точка границы публичного сервитута
- 1 Обозначение новой характерной точки публичного сервитута
- Границы земельных участков по сведениям ЕГРН

86:08:0020904:23028 (5) - Обозначение контура земельного участка

86:08:0020904 - Номер кадастрового квартала

Зона с ОУ1 - Зона с особыми условиями использования территории. Зона с ОУ 1 — Публичный сервитут для использования земель и земельных участков в целях строительства и эксплуатации объекта системы газоснабжения федерального значения «Газопровод-отвод «КС Южно-Балыкская – г. Нефтеюганск»

— Проектное местоположение инженерного сооружения (ось газопровода-отвода)

Схема расположения границ публичного сервитута

Выносной лист 8

Ханты-Мансийский автономный округ - Югра,
Нефтеюганский район

Зона с ОУ1

86:08:0000000:467

86:08:0020904:8694

86:08:0020904:9115

86:08:0020904:9116

86:08:0020904:9762

86:08:0020904:9117

86:08:0020904:9118

86:08:0020904:10248

86:08:0020904:9763

Масштаб 1:4000

Условные обозначения

- Проектируемая граница публичного сервитута
- Характерная точка границы публичного сервитута
- Обозначение новой характерной точки публичного сервитута
- Границы земельных участков по сведениям ЕГРН

86:08:0020904:10248 - Кадастровый номер земельного участка

Зона с ОУ1 - Зона с особыми условиями использования территории Зона с ОУ 1 — Публичный сервитут для использования земель и земельных участков в целях строительства и эксплуатации объекта системы газоснабжения федерального значения «Газопровод-отвод «КС Южно-Балыкская – г. Нефтеюганск»

Зона с ОУ1 - Проектное местоположение инженерного сооружения (ось газопровода-отвода)

Схема расположения границ публичного сервитута

Выносной лист 9

Ханты-Мансийский автономный округ - Югра,
Нефтеюганский район

Зона с ОУ1

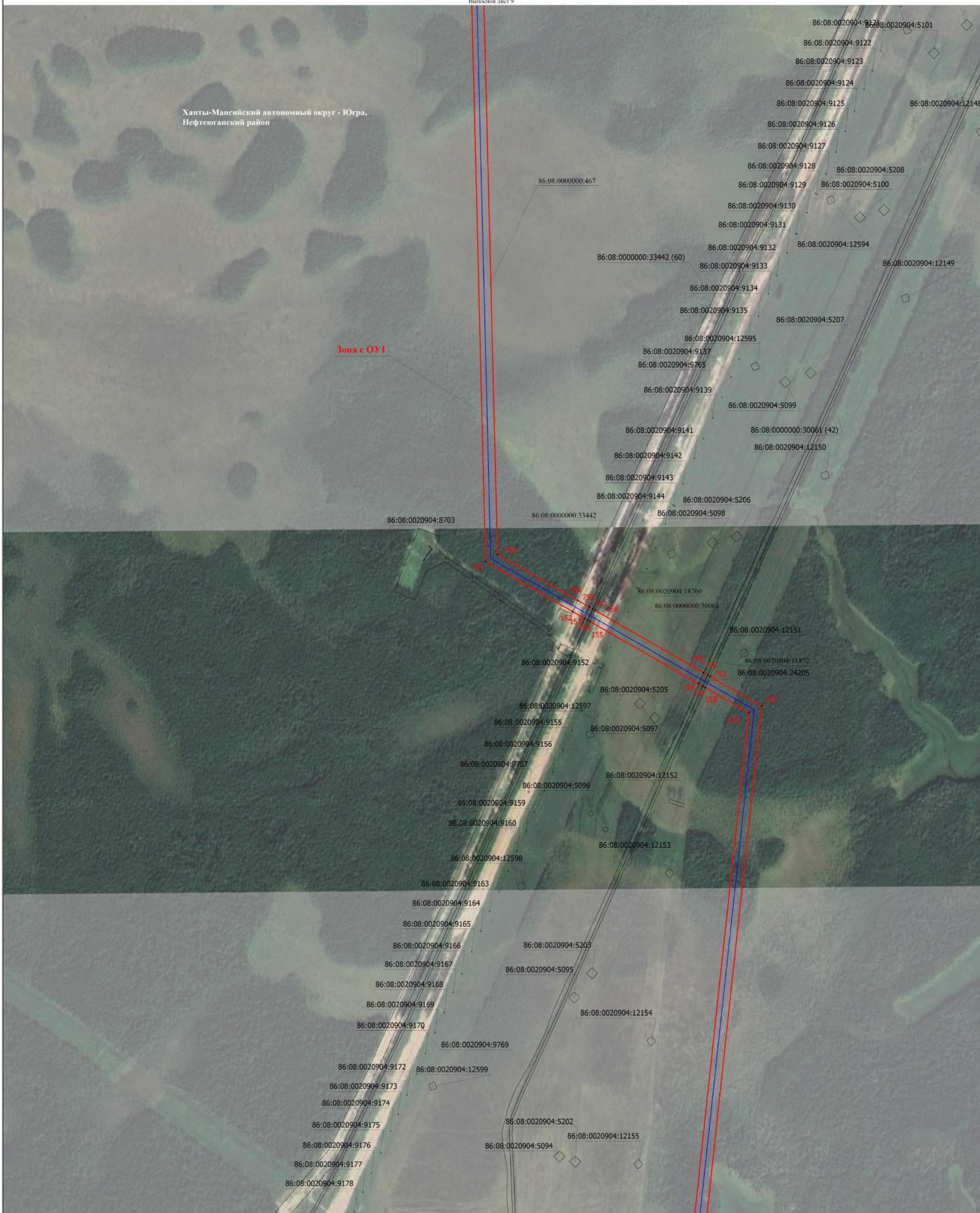

Масштаб 1:4000

Условные обозначения

- Проектируемая граница публичного сервитута
- Характерная точка границы публичного сервитута
- 1 Обозначение новой характерной точки публичного сервитута
- Границы земельных участков по сведениям ЕПРН
- 86:08:0020904:22492 (37) — Обозначение контура земельного участка

Зона с ОУ1 - Зона с особыми условиями использования территории Зона с ОУ 1 — Публичный сервитут для использования земель и земельных участков в целях строительства и эксплуатации объекта системы газоснабжения федерального значения «Газопровод-отвод «КС Южно-Балыкская – г. Нефтеюганск»

— Проектное местоположение инженерного сооружения (ось газопровода-отвода)

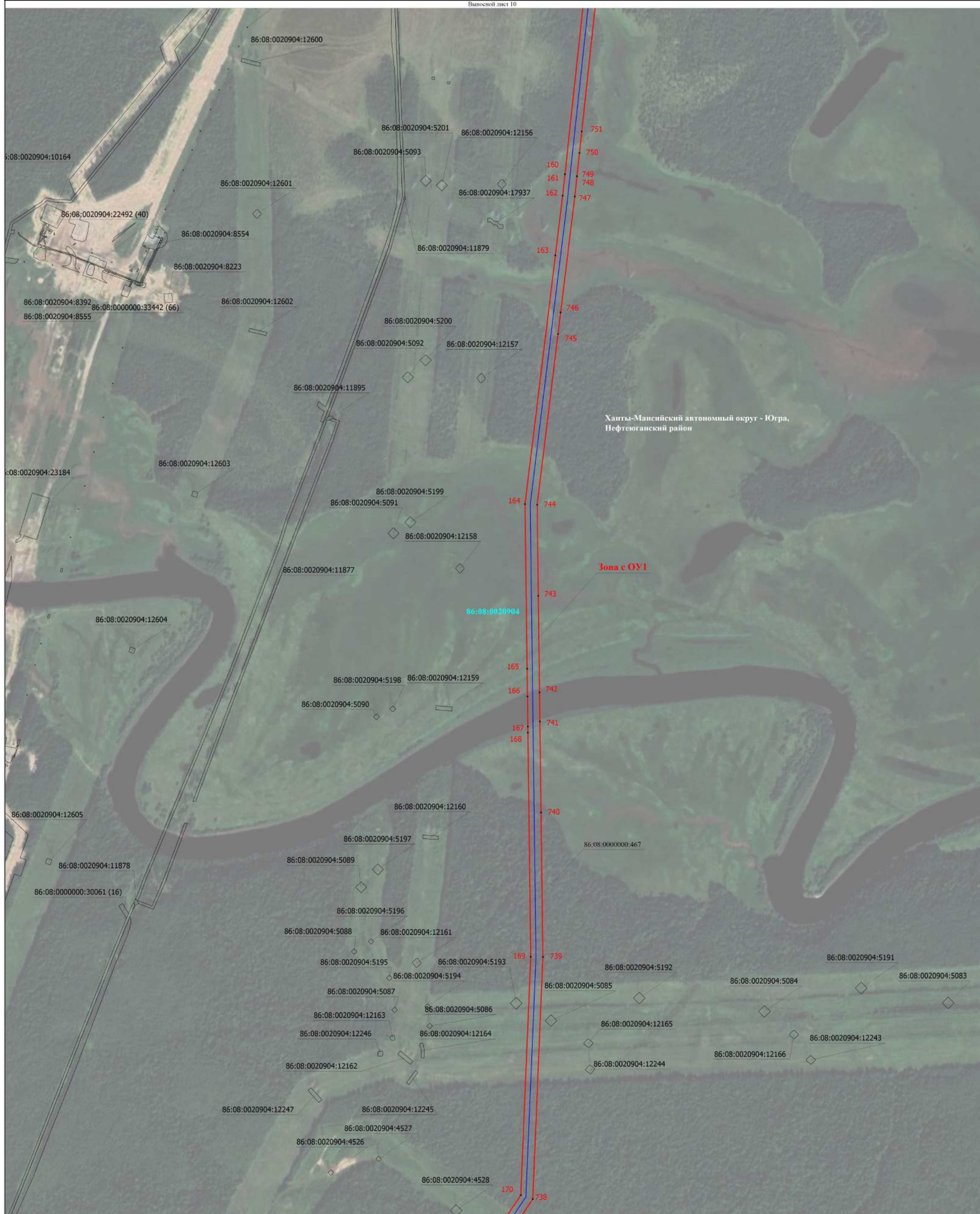

Ханты-Мансийский автономный округ - Югра,
Нефтеюганский район

Зона с ОУ1

86:08:0020904

Масштаб 1:4000

- Условные обозначения
- Проектируемая граница публичного сервитута
 - - Характерная точка границы публичного сервитута
 - 1 - Обозначение новой характерной точки публичного сервитута
 - Границы земельных участков по сведениям ЕПРН
 - 86:08:0020904:10162 - Кадастровый номер земельного участка
 - 86:08:0020904:17938 (2) - Обозначение контура земельного участка
 - 86:08:0020904 - Номер кадастрового квартала
 - Зона с ОУ1 - Зона с особыми условиями использования территории Зона с ОУ 1 — Публичный сервитут для использования земель и земельных участков в целях строительства и эксплуатации объекта системы газоснабжения федерального значения «Газопровод-отвод «КС Южно-Балыкская – г. Нефтеюганск»
 - Проектное местоположение инженерного сооружения (ось газопровода-отвода)

Схема расположения границ публичного сервитута

Выносной лист П



- Условные обозначения
- Проектируемая граница публичного сервитута
 - Характерная точка границы публичного сервитута
 - 1 - Обозначение новой характерной точки публичного сервитута
 - Границы земельных участков по сведениям ЕГРН
 - 86:08:0020904:110 - Cadastral number of the land plot
 - 86:08:0020904:13156 (2) - Designation of the contour of the land plot
 - 86:08:0020904 - Number of the cadastral quarter
 - Зона с ОУ1** - Zone with special conditions for use of the territory Zone с ОУ 1 — Public servitude for use of lands and land plots in the interests of construction and operation of the object of the federal significance gas supply system «Gas pipeline-branch «CS South-Baltic» - g. Nefteyugansk»
 - Проектное местоположение инженерного сооружения (ось газопровода-отвода)
 - Проектное местоположение инженерного сооружения-кабель связи от ГРС "Путь-Як"
 - Проектное местоположение инженерного сооружения-ВЛ на анодное заземление
 - Проектное местоположение инженерного сооружения-автодорога

Ханты-Мансийский автономный округ - Югра,
Нефтеюганский район



Масштаб 1:3900

Условные обозначения

- Проектируемая граница публичного сервитута
- Характерная точка границы публичного сервитута
- 1 - Обозначение новой характерной точки публичного сервитута
- Границы земельных участков по сведениям ЕГРН
- 86:08:0020904:110 - Cadastral number of the land plot
- 86:08:0020904:25288 (1) - Designation of the contour of the land plot
- Проектное местоположение инженерного сооружения (ось газопровода-отвода)
- Проектное местоположение инженерного сооружения-кабель связи
- Проектное местоположение инженерного сооружения-ВЛ на аподное заземление
- Проектное местоположение инженерного сооружения-автодорога
- Зона с ОУ 1** - Зона с особыми условиями использования территории Зона с ОУ 1 — Публичный сервитут для использования земель и земельных участков в целях строительства и эксплуатации объекта системы газоснабжения федерального значения «Газопровод-отвод «КС Южно-Балыкская – г. Нефтеюганск»
- Проектное местоположение инженерного сооружения-автодорога
- Проектное местоположение инженерного сооружения-ВЛ к ГРС "Пять-Ях"

Схема расположения границ публичного сервитута

Выносной лист 13

Ханты-Мансийский автономный округ - Югра,
Нефтеюганский район

Зона с ОУ1



Масштаб 1:4000

Условные обозначения

- Проектируемая граница публичного сервитута
- Характерная точка границы публичного сервитута
- Обозначение новой характерной точки публичного сервитута
- Границы земельных участков по сведениям ЕГРН
- 86:08:0020904:281 - Кадастровый номер земельного участка
- 86:08:0020904:392 (3) - Обозначение контура земельного участка
- 86:08:0020904 - Номер кадастрового квартала
- Зона с ОУ1 - Зона с особыми условиями использования территории Зона с ОУ 1 — Публичный сервитут для использования земель и земельных участков в целях строительства и эксплуатации объекта системы газоснабжения федерального значения «Газопровод-отвод «КС Южно-Балыкская – г. Нефтеюганск»
- Проектное местоположение инженерного сооружения (ось газопровода-отвода)



Масштаб 1:4000

Условные обозначения

- Проектируемая граница публичного сервитута
- Характерная точка границы публичного сервитута
- 1 - Обозначение новой характерной точки публичного сервитута
- Границы земельных участков по сведениям ЕИРН

86:08:0020904:305 - Кадастровый номер земельного участка

86:08:0020904:19985 (9) - Обозначение контура земельного участка

86:08:0020904 - Номер кадастрового квартала

Зона с ОУ1 - Зона с особыми условиями использования территории Зона с ОУ 1 — Публичный сервитут для использования земель и земельных участков в целях строительства и эксплуатации объекта системы газоснабжения федерального значения «Газопровод-отвод «КС Южно-Балыкская – г. Нефтеюганск»

- Проектное местоположение инженерного сооружения (ось газопровода-отвода)

Ханты-Мансийский автономный округ - Югра,
Нефтеюганский район

Зона с ОУ1

86:08:0000000:467

86:08:0020904

86:08:0020904:24286

294 544
295 543
296 542
297
298
299 541
300 540
301 539
302 538
303 537
304
305

Масштаб 1:4000

Условные обозначения

- Проектируемая граница публичного сервитута
- Характерная точка границы публичного сервитута
- 1 Обозначение новой характерной точки публичного сервитута
- Границы земельных участков по сведениям ЕГРН

86:08:0020904:24286 - Кадастровый номер земельного участка

86:08:0020904 - Номер кадастрового квартала

Зона с ОУ1 - Зона с особыми условиями использования территории. Зона с ОУ 1 — Публичный сервитут для использования земель и земельных участков в целях строительства и эксплуатации объекта системы газоснабжения федерального значения «Газопровод-отвод «КС Южно-Балыкская – г. Нефтеюганск»

— Проектное местоположение инженерного сооружения (ось газопровода-отвода)

Ханты-Мансийский автономный округ - Югра,
Нефтеюганский район

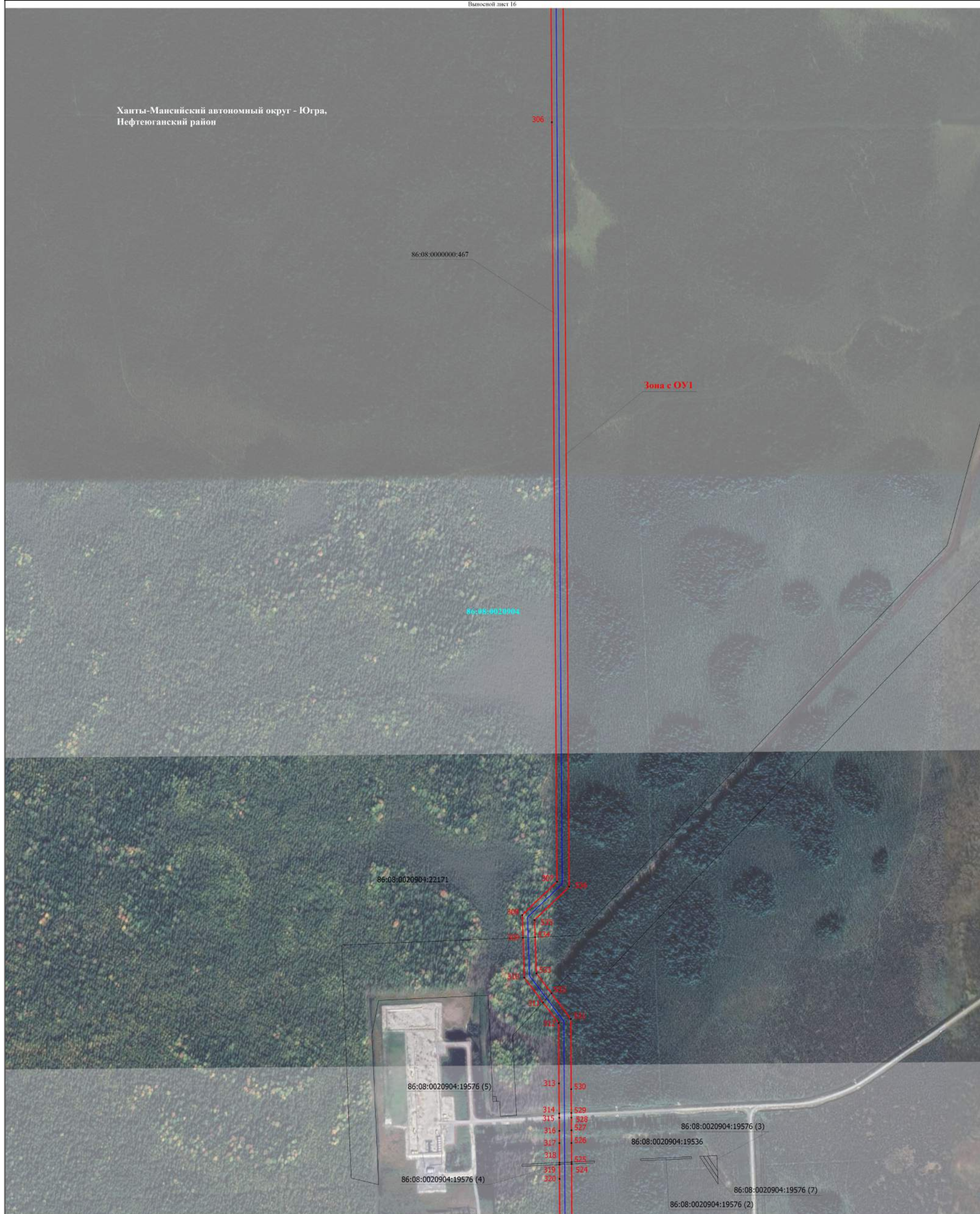

Масштаб 1:4000

Условные обозначения

- Проектируемая граница публичного сервитута
- - Характерная точка границы публичного сервитута
- 1 - Обозначение новой характерной точки публичного сервитута
- Границы земельных участков по сведениям ЕГРН
- 86:08:0020904:19536 - Cadastral number of the land plot
- 86:08:0020904:19576 (2) - Designation of the contour of the land plot
- 86:08:0020904 - Number of the cadastral quarter
- Зона с ОУ1** - Zone with special conditions for use of the territory Zone with OУ 1 — Public servitude for use of land and land plots in the interests of construction and operation of the object of the federal significance gas supply system «Gas pipeline-branch «KS South-Baltic – g. Nefteyugansk»
- Проектное местоположение инженерного сооружения (ось газопровода-отвода)



Зона с ОУ 1

86:08:0020904

86:08:0000000:467

86:08:0020904:19576 (1)

86:08:0020904:19576 (6)

86:08:0020904:1496

323 523

324

Масштаб 1:4000

Условные обозначения

- Проектируемая граница публичного сервитута
- Характерная точка границы публичного сервитута
- 1 Обозначение новой характерной точки публичного сервитута
- Границы земельных участков по сведениям ЕГРН

86:08:0020904:19576 (1) - Обозначение контура земельного участка

86:08:0020904 - Номер кадастрового квартала

Зона с ОУ 1 - Зона с особыми условиями использования территории. Зона с ОУ 1 — Публичный сервитут для использования земель и земельных участков в целях строительства и эксплуатации объекта системы газоснабжения федерального значения «Газопровод-отвод «КС Южно-Балыкская – г. Нефтеюганск»

— Проектное местоположение инженерного сооружения (ось газопровода-отвода)

86:08:0020904:1496 - Кадастровый номер земельного участка

Ханты-Мансийский автономный округ - Югра,
Нефтеюганский район

Зона с ОУ1

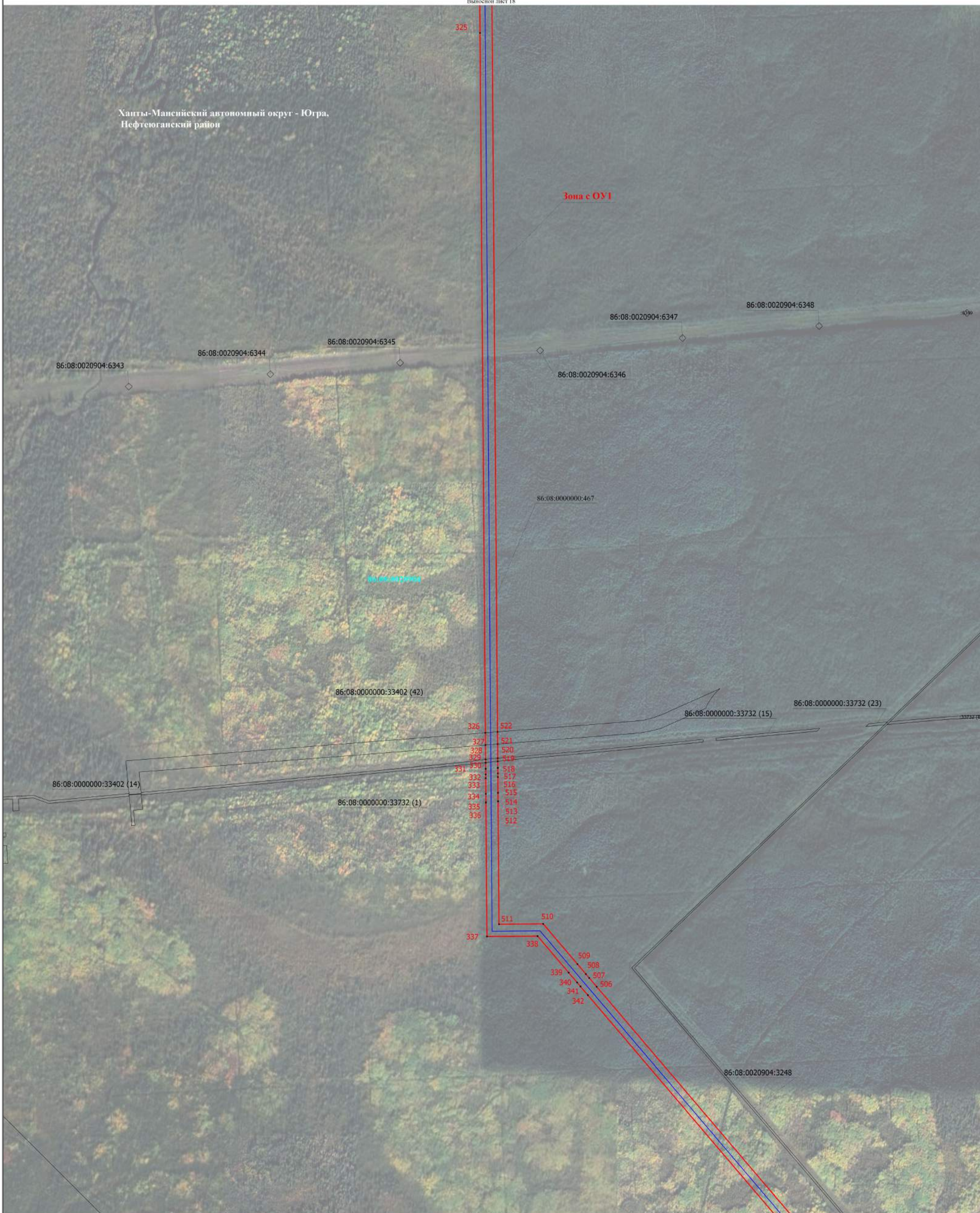

Масштаб 1:4000

Условные обозначения

- Проектируемая граница публичного сервитута
- Характерная точка границы публичного сервитута
- 1 Обозначение новой характерной точки публичного сервитута
- Границы земельных участков по сведениям ЕПРН

86:08:0020904:3248 - Кадастровый номер земельного участка

86:08:0000000:33402 (14) - Обозначение контура земельного участка

86:08:0020904 - Номер кадастрового квартала

Зона с ОУ1 - Зона с особыми условиями использования территории Зона с ОУ 1 — Публичный сервитут для использования земель и земельных участков в целях строительства и эксплуатации объекта системы газоснабжения федерального значения «Газопровод-отвод «КС Южно-Балыкская – г. Нефтеюганск»

— Проектное местоположение инженерного сооружения (ось газопровода-отвода)

Схема расположения границ публичного сервитута

Выносной лист 19

Ханты-Мансийский автономный округ - Югра,
Нефтеюганский район



Масштаб 1:1600

- Условные обозначения**
- - Проектируемая граница публичного сервитута
 - - Характерная точка границы публичного сервитута
 - 1 - Обозначение новой характерной точки публичного сервитута
 - - Границы земельных участков по сведениям ЕГРН
 - - Граница кадастрового квартала
 - 86:08:0030702:5982 - Кадастровый номер земельного участка
 - 86:08:0030702:9661 (5) - Обозначение контура земельного участка
 - 86:08:0030702:12804 - Номер кадастрового квартала
 - Зона с ОУ1 - Зона с особыми условиями использования территории Зона с ОУ 1 — Публичный сервитут для использования земель и земельных участков в целях строительства и эксплуатации объекта системы газоснабжения федерального значения «Газопровод-отвод «КС Южно-Балыкская – г. Нефтеюганск»
 - - Проектное местоположение инженерного сооружения (ось газопровода-отвода)
 - - Проектное местоположение инженерного сооружения-Волоконнооптическая линия связи (ВОЛС), кабели связи, кабели телемеханики.
 - - Проектное местоположение инженерного сооружения-ВЛ на анодное заземление УЗОУ
 - - Проектное местоположение инженерного сооружения-ВЛ к УЗОУ
 - - Проектное местоположение инженерного сооружения-автодорога

Ханты-Мансийский автономный округ - Югра, Нефтеюганский район,
п. Молодежный

Сельское поселение Сентябрьский

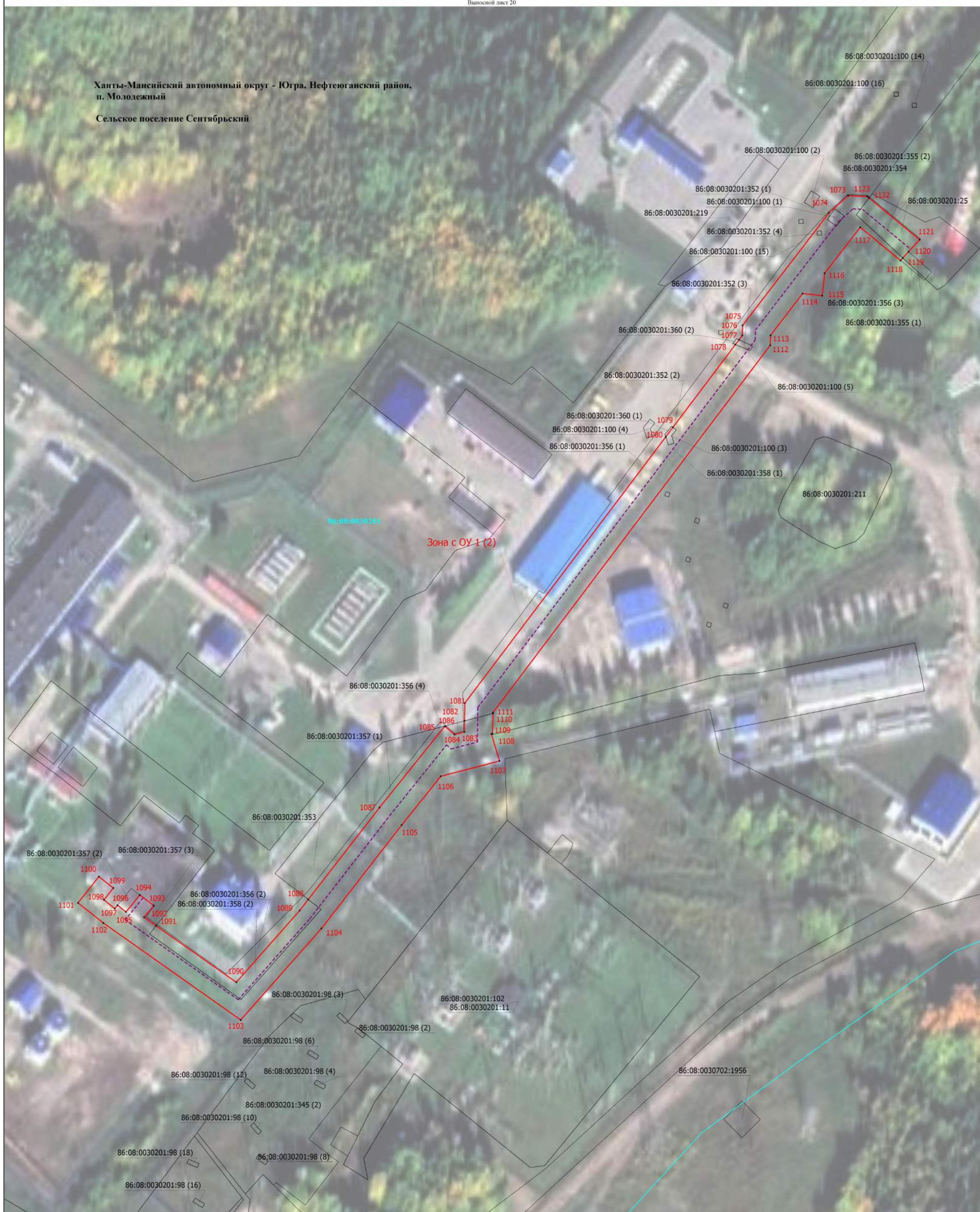

Масштаб 1:800

Условные обозначения

- Проектируемая граница публичного сервитута
- - Характерная точка границы публичного сервитута
- 1 - Обозначение новой характерной точки публичного сервитута
- Границы земельных участков по сведениям ЕГРН
- Граница кадастрового квартала
- Зона с ОУ 1 (2)** - Зона с особыми условиями использования территории Зона с ОУ 1 — Публичный сервитут для использования земель и земельных участков в целях строительства и эксплуатации объекта системы газоснабжения федерального значения «Газопровод-отвод «КС Южно-Балыкская – г. Нефтеюганск»
- 86:08:0030201 - Номер кадастрового квартала
- - - - - Проектное местоположение инженерного сооружения-Волоконнооптическая линия связи (ВОЛС), кабели связи, кабели телемеханики.
- 86:08:0030702:1956 - Кадастровый номер земельного участка
- 86:08:0030201:345 (2) - Обозначение контура земельного участка
- - - - - Граница населенного пункта